

Ensemble, agissons pour la réussite de nos enfants



Patricia HAMANT
0616192607
Maman de Maëli CM2



Lanto RAKOTOARINIA
0603806062
Maman de Samuel CE1



Alexandra DE BOYSSON
0661528159
Maman de Nathael CM1

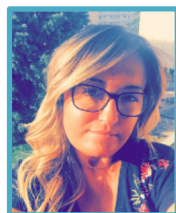

Johanne Lévêque
0601304554
Maman de Leyna CM1

GPEI



Amèle Kadad-Baïs
0624873163
Maman de Sofiane CP



Audrey FELIX GENE
0651467148
Maman de Bradley CM2 et Ashley CE1



Maro TRAORE
0620199244
Maman de Tydjian CE1

**Votre participation à ces élections donne du poids
à notre représentation et à nos actions.**

N'oubliez pas : chaque parent vote !

Contactez nous : gpei.78210@gmail.com

Site internet : <https://gpei78210.site123.me/>

GRUPEMENT DES PARENTS D'ÉLÈVES INDÉPENDANTS

Association loi de 1901 - Habilitation Inspection de l'Académie en date du 13 décembre 1990



GRUPEMENT DES PARENTS D'ÉLÈVES INDÉPENDANTS

Association loi de 1901 - Habilitation Inspection de l'Académie en date du 13 décembre 1990

**ELECTIONS DES PARENTS D'ÉLÈVES
AU CONSEIL DE L'ÉCOLE ÉLÉMENTAIRE
ROMAIN ROLLAND**

PAR CORRESPONDANCE

Jusqu'au **vendredi 09 Octobre 2020**

VOTEZ GPEI

REJOIGNEZ-NOUS, VOUS ÊTES LES BIENVENUS

Nous sommes des parents, indépendants de tout groupement national et, comme vous, soucieux du bien-être et de la qualité de vie de nos enfants.

Présents dans les maternelles, primaires, collège et lycée de Saint-Cyr-l'École, nous agissons en partenariat avec les enseignants, la municipalité et l'ensemble des acteurs de l'école.

**ENSEMBLE, CONTRIBUONS A L'ÉPANOUISSEMENT
DE NOS ENFANTS !**

Facebook : <https://www.facebook.com/GPEI-Ecole-Romain-Rolland>



NOS ATOUTS

- ✓ Indépendance
- ✓ Ecoute
- ✓ Réactivité
- ✓ Implication
- ✓ Dynamisme
- ✓ Continuité de la maternelle au lycée



NOS ENGAGEMENTS

- ✓ Vous représenter auprès des établissements scolaires et des services municipaux pour défendre l'intérêt de tous les enfants.
- ✓ Dialoguer de façon constructive avec tous les partenaires de l'Ecole.
- ✓ Vous écouter, vous conseiller et intervenir auprès des interlocuteurs concernés.
- ✓ Vous tenir informés de nos actions et des principales évolutions liées à l'école (scolarité, cantine, périscolaire, projet...).
- ✓ Interventions pour la sécurité et santé des élèves.



ACTIONS 2019-2020

- ✓ Participation active aux conseils d'école.
- ✓ Suivi actif des actions de la mairie : réunions périéducatives, réunions des associations de parents d'élèves, commissions restauration...
- ✓ Suivi et actions en faveur des travaux effectués à l'école Romain Rolland : peintures, sécurité aux abords de l'école...
- ✓ Interventions diverses pour la sécurité et santé des élèves (en collaboration avec la direction de l'établissement, la municipalité et l'inspection académique) => Suivi poussé sur les procédures **COVID-19**
- ✓ Diffusion des informations sur notre page Facebook GPEI Romain Rolland, suivez nous pour être informé des actualités de l'école:
<https://www.facebook.com/GPEI-Ecole-Romain-Rolland>
- ✓ Tenue de la communauté d'entraide WhatsApp SOS DEVOIRS



ACTIONS 2020-2021

- ✓ Participation à toutes les **réunions périscolaires** organisées par la mairie.
- ✓ Présence active aux **conseils d'école**.
- ✓ **Etre à l'écoute** de l'équipe pédagogique/des familles et travailler en collaboration pour le bien-être de nos enfants et leur sécurité.
- ✓ Gestion du groupe d'échange et **entraide Whatsapp**, avec mise en place d'un parent d'élève référent (avec FCPE) par classe.
- ✓ Accompagnement de la vie scolaire et périscolaire avec:
 - ✓ **La Sécurité** aux abords de l'école,
 - ✓ Le respect du **protocole sanitaire COVID-19**,
 - ✓ Protection des enfants **contre les violences** en milieu scolaire.
- ✓ **Demande de budget** pour le maintien du matériel informatique de l'école (TNI, ordinateurs ...)
- ✓ Visite de la **restauration scolaire** (qualité nutritionnelle, bruit, respect des gestes sécurité COVID-19)