

ESTIMACE  
tel. +48 691 118 541  
info@estimace.pl  
www.estimace.pl

Rzecznawca:  
Marcin Ciecierski

## Dane środka technicznego

### Dane ogólne:

Marka, model  
Rodzaj środka technicznego  
Numer seryjny

**Różni producenci – patrz tabela**  
Wyposażenie biura – elektronika  
**patrz tabela**

### **Dane zlecenia:**

Zleceniodawca

Katarzyna Uszak – Doradca  
Restrukturyzacyjny/Radca Prawny  
Kancelaria K2 Katarzyna Uszak  
ul. Wspólna 35 lok. 17  
00-519 Warszawa  
06.03.2024r.  
Dębowa 5, 05-816 Michałowice.

Data oględzin  
Miejsce oględzin

### **Zestawienie wyników (netto):**

Wartość rynkowa sumaryczna przedmiotów szacowania	<b>6 145,- PLN</b>
Wartość przy założeniu sprzedaży wymuszonej (-15%)	<b>5 222,- PLN</b>
Wartość rynkowa sum. przy założeniu sprzedaży jako kompletu (-25%)	<b>4 609,- PLN</b>
Wartość przy założeniu sprzedaży jako kompletu (-25%) oraz sprz. wymuszonej (-15%)	<b>3 917,- PLN</b>

### **Podstawa opinii**

- Zadanie opinii: wyliczenie wartości rynkowej środków technicznych.
- Zapoznanie się ze stanem technicznym przedmiotów szacowania podczas wizji lokalnej dnia 06.03.2024 r.,
- Wartość urządzeń ustalono na podstawie ofert sprzedaży urządzeń używanych – podejście porównawcze,
- Dane techniczne ustalono na podstawie fabrycznych tabliczek znamionowych, informacji zamieszczonych na witrynach internetowych producentów/dystrybutorów, oraz z natury,



- Dane identyfikacyjne ustalono na podstawie fabrycznych tabliczek znamionowych oraz z natury.

Zestawienie ruchomości wchodzących w skład wyceny (21 pozycje):

L.P.	Nazwa środka technicznego	szt. Kpl.	Rok prod.	Nr ewidencyjny	Nr seryjny	Dane techniczne
1	Notebook Asus R558U 15,6"	1	2017	ST/DKD/090	H4N0CV09S062178	Procesor: Intel Core i5-7200U Pamięć RAM: 8 GB Dysk: 500 GB SDD System operacyjny: Windows 10 Home 64-bit
2	Drukarka Xerox Phaser 3330	1	2020	ST/DKD/135	3386419808	Technologia druku: Laserowa, monochromatyczna Maksymalna rozdzielczość druku: 600 x 600 dpi Szybkość druku w mono: do 40 str./min Miesięczne obciążenie: 80000 str./miesiąc Interfejsy: USB, Wi-Fi, LAN (Ethernet)
3	Monitor LED BenQ GL2450-T	1	2013	ST/DKD/100	ETF6D11850019	Przekątna ekranu: 24" Rodzaj matrycy: TN Rozdzielczość ekranu: 1920 x 1080 (FullHD)
4	Kuchenka mikrofalowa Samsung ME732K	1	2016	ST/DKD/082	J6HD7WBHC00332B	Pobór mocy: 1150 W Pojemność: 20 L Typ mikrofali: Wolnostojąca
5	Notebook Asus R558U 15,6"	1	2017	ST/DKD/092	H3N0CV15V97113A	Procesor: Intel Core i5-7200U Pamięć RAM: 8 GB Dysk: 240 GB SDD System operacyjny: Windows 10 Home 64-bit
6	Monitor LED BenQ GL2450-T	1	2017	ST/DKD/101	ETH8H02513019	Przekątna ekranu: 24" Rodzaj matrycy: TN Rozdzielczość ekranu: 1920 x 1080 (FullHD)
7	Komputer stacjonarny HP 280 G1 MT	1	Nie ustalono	ST/DKD/009	CZC5241LR7	Procesor: Intel Core i5-4590S Pamięć RAM: 8 GB Dysk: 500 GB System operacyjny: Windows 10 Pro 64-bit



L.P.	Nazwa środka technicznego	szt. Kpl.	Rok prod.	Nr ewidencyjny	Nr seryjny / nr nadany	Dane techniczne
8	Komputer stacjonarny DELL VOSTRO 270	1	Nie ustalono	ST/DKD/006	586BWX1	Procesor: Intel Core i5-3470 Pamięć RAM: Nie ustalono Dysk: Nie ustalono System operacyjny: Nie ustalono
9	Notebook Asus R556L 15,6"	1	2015	ST/DKD/046	FCN0CV08Z412504	Procesor: Intel Core i5-5200U Pamięć RAM: 8 GB Dysk: 240 GB SDD System operacyjny: Windows 10 Home 64-bit
10	Notebook Asus R556L 15,6"	1	2016	ST/DKD/048	G4N0CV04Y07914A	Procesor: Intel Core i5-5200U Pamięć RAM: 8 GB Dysk: 240 GB SDD System operacyjny: Windows 10 Home 64-bit
11	Notebook Dell Vostro 3550 15,6"	1	Nie ustalono	ST/DKD/002	D7MVNT1	Procesor: Intel Core i3-2350M Pamięć RAM: 8 GB Dysk: 500 GB System operacyjny: Windows 10 Pro 64-bit
12	Grubościomierz Elmetron MG-411	1	Nie ustalono	ST/DKD/097	2368 / 14	Zakres: 0 ÷ 1999 µm Rozdzielczość: 1 µm Dokładność: ±2 % ±2 µm Masa: 280 g Zasilanie: Bateria 9 V Zawartość zestawu: Grubościomierz, Walizka
13	Zestaw komputerowy: 1. Komputer stacjonarny DELL VOSTRO 470 2. Monitor LED BenQ GL2450-T 3. Myszka DELL MS116P 4. Klawiatura HP PR1101U	1	1. Komputer stacjonarny: Nie ustalono 2. Monitor: 2017 3. Myszka: 2021 4. Klawiatura: Nie ustalono	ST/DKD/005	1. Komputer stacjonarny: 5LJSD5J 2. Monitor: ETH8H02512019 3. Myszka: OC4JKP-PRC00-14Q-00II 4. Klawiatura: BCYUH0ARZ8SK3J	1. Komputer PC: Procesor: Intel Core i7-3770 Pamięć RAM: 8 GB Dysk: 500 GB HDD 2. Monitor: Przekątna ekranu: 24" Rodzaj matrycy: TN Rozdzielczość ekranu: 1920 x 1080 (FullHD) 3. Myszka: Długość przewodu (m): 1,8 Technologia sensora: Optyczny Maksymalna rozdzielczość (dpi): 1000 Transmisja danych: USB 4. Klawiatura: Układ klawiatury: QWERTY Zasilanie: Przewód USB



L.P.	Nazwa środka technicznego	szt. Kpl.	Rok prod.	Nr ewidencyjny	Nr seryjny / nr nadany	Dane techniczne
14	Komputer stacjonarny HP 280 G1 MT	1	Nie ustalono	ST/DKD/011	CZC5241LSR	Procesor: Intel Core i5-4590S Pamięć RAM: Nie ustalono Dysk: Nie ustalono System operacyjny: Nie ustalono
15	Komputer stacjonarny HP 280 G1 MT	1	Nie ustalono	ST/DKD/012	CZC5241LQ8	Procesor: Intel Core i5-4590S Pamięć RAM: Nie ustalono Dysk: Nie ustalono System operacyjny: Nie ustalono
16	Notebook Dell Vostro 3550 15,6"	1	Nie ustalono	ST/DKD/003	H7MVNT1	Procesor: Nie ustalono Pamięć: Nie ustalono Dysk: Nie ustalono System operacyjny: Windows 7 Professional 64-bit
17	Notebook Dell Vostro 3550 15,6"	1	Nie ustalono	ST/DKD/004	26MVNT1	Procesor: Intel Core i3-2350M Pamięć RAM: 4 GB Dysk: 500 GB System operacyjny: Windows 7 Professional 64-bit
18	Zasilacz UPS PowerMust 2212 LED	1	Nie ustalono	ST/DKD/013	8314C01492	Pojemność: 2200VA 1200W Częstotliwość robocza: 60/50 HZ Czas podtrzymania (ok. 100W): 50 min
19	Miernik grubości powłok Elcometer 456C standard	1	Nie ustalono	ST/DKD/047	SD30170	Zakres: 0-1.500 $\mu\text{m}$ Rozdzielczość: 1 $\mu\text{m}$ Dokładność: $\pm 1-3\%$ lub $\pm 2,5\mu\text{m}$ Masa: 154 g Zasilanie: Bateria 2 x AA Zawartość zestawu: Grubościomierz, Sonda kątowa, Zestaw folii kalibracyjnych, Etui
20	Notebook Asus R558U 15,6"	1	2016	ST/DKD/093	GCN0CV07H43450D	Procesor: Intel Core i5-7200U Pamięć RAM: 8 GB Dysk: 500 GB System operacyjny: Windows 10 Home 64-bit
21	Grubościomierz Elmetron MG-411	1	Nie ustalono	ST/DKD/102	2968 / 18	Zakres: 0 ÷ 1999 $\mu\text{m}$ Rozdzielczość: 1 $\mu\text{m}$ Dokładność: $\pm 2\%$ $\pm 2\mu\text{m}$ Masa: 280 g Zasilanie: Bateria 9 V Zawartość zestawu: Grubościomierz, Walizka



Opis stanu technicznego:

Dnia 06.03.2024 dokonano wizji lokalnej oraz oględzin ruchomości przeznaczonych do wyceny, zapoznano się ze stanem technicznym oraz dokonano identyfikacji.

Ruchomości przeznaczone do oględzin to głównie urządzenia elektroniczne stanowiące wyposażenie biura oraz mobilne przyrządy pomiarowe.

Wg ustalonych informacji wszystkie urządzenia były sprawne do chwili wyłączenia ich z eksploatacji, za wyjątkiem drukarki oraz zestawu komputerowego - poz. 2, 13 z powyższej tabeli, które są eksploatowane w dalszym ciągu.

Ogólny stan techniczny urządzeń można określić jako dostateczny, urządzenia noszą ślady użytkowania. Dokonano weryfikacji stanu technicznego w ograniczonym zakresie, laptopy/notebooki uruchomiono, praca urządzeń możliwa była tylko w warunkach podtrzymania zasilania ładowarkami (dołączonymi do każdego z laptopów) - akumulatory zużyte, niesprawne. Komputery stacjonarne oraz monitory w większości nie zostały uruchomione ze względu na brak okablowania oraz urządzeń wskazujących (klawiatury oraz myszki). Urządzenia pomiarowe (grubościomierze) nie zostały sprawdzone w działaniu ze względu na zużyte/rozładowane akumulatory/baterie.

Szczegółowy stan techniczny poszczególnych urządzeń opisano w arkuszu kalkulacyjnym stanowiącym integralną część opinii.

**Wycena wartości - Arkusz wyceny**

Metoda wyceny – podejście porównawcze.

Wycena w formie arkusza kalkulacyjnego stanowiącego integralny załącznik do niniejszej opinii.

Szczegółowy proces wyceny, wartości bazowe, korekty wpływające na wartość i ich wysokość – informacje znajdujące się w arkuszu kalkulacyjnym.

Ruchomości wyceniono metodą porównawczą za wartość bazową przyjęto kwoty występujące w ogłoszeniach sprzedaży ruchomości używanych, oferty stanowią załącznik do niniejszej wyceny.

Oszacowana wartość rynkowa sumaryczna wycenianego wyposażenia (21 pozycji) wynosi:

Po zaokrągleniu **(netto) 6 145,- PLN**

Słownie: sześć tysięcy sto czterdzieści pięć złotych.

Oszacowana wartość wycenianego wyposażenia (21 pozycji) przy założeniu sprzedaży wymuszonej wynosi (-15%):



Wycena nr EST-08/03/24 z dnia 25.03.2024

Po zaokrągleniu **(netto) 5 222,- PLN**  
Słownie: pięć tysięcy dwieście dwadzieścia dwa złote.

Oszacowana wartość rynkowa wycenianego wyposażenia (21 pozycji) przy założeniu sprzedaży jako kompletu lub większości wynosi (-25%):

Po zaokrągleniu **(netto) 4 609,- PLN**  
Słownie: cztery tysiące sześćset dziewięć złotych.

Oszacowana wartość wycenianego wyposażenia (21 pozycji) przy założeniu sprzedaży jako kompletu lub większości (-25%) oraz sprzedaży wymuszonej (-15%) wynosi:

Po zaokrągleniu **(netto) 3 917,- PLN**  
Słownie: trzy tysiące dziewięćset siedemnaście złotych.

### **Zastrzeżenie ograniczające**

- Niniejsza wycena nie jest ofertą handlową.
- Niniejsza ekspertyza służy wyłącznie do oszacowania wartości rynkowej przedmiotu wyceny i nie może być wykorzystywana do żadnego innego celu, niż wymieniony powyżej. Wycena nie może stanowić podstawy do oceny cech i stanu wycenianego obiektu przy jego zakupie.
- Rzeczoznawca nie bierze na siebie odpowiedzialności za wady ukryte (prawne i fizyczne) oraz ewentualne skutki wynikające z dalszego użytkowania przedmiotu wyceny, a także za skutki wykorzystania samej wyceny.
- Powyższa wycena nie jest szczegółową ekspertyzą stanu technicznego przedmiotu wyceny i za taką nie może być uznawana.
- Niniejsza wycena nie może być publikowana w całości w jakimkolwiek dokumencie bez zgody wykonawców i bez uzgodnienia z nimi formy i treści takiej publikacji. Zakaz publikacji nie dotyczy posługiwania się wyceną w umowach cywilno-prawnych zawieranych przez zleceniodawcę i dotyczących przedmiotu wyceny.
- Wycenę przeprowadzono w oparciu o dostarczoną dokumentację oraz badanie organoleptyczne wycenianego obiektu. Nie prowadzono badań diagnostycznych oraz weryfikacji serwisowej przedmiotu wyceny.
- Niniejsza wycena została sporządzona na podstawie oględzin wycenianego przedmiotu w warunkach występujących w miejscu jego udostępnienia.
- Nie badano tytułu użytkowania, przebiegu eksploatacji ani tytułu własności wycenianego obiektu i ewentualnego istnienia ograniczenia praw rzeczowych, a także prawdziwości danych identyfikacyjnych oraz autentyczności przedmiotów wyceny.

Załączniki do wyceny:

- Arkusz kalkulacyjny.
- Dokumentacja fotograficzna,
- Oferty porównawcze.

**RZECZOZNAWCA**



Dokumentacja fotograficzna:



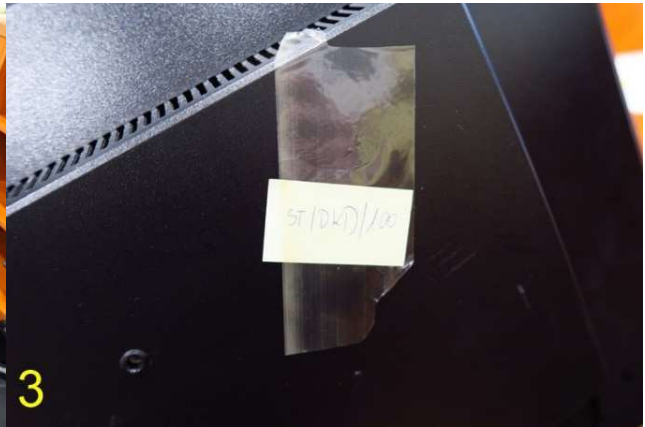





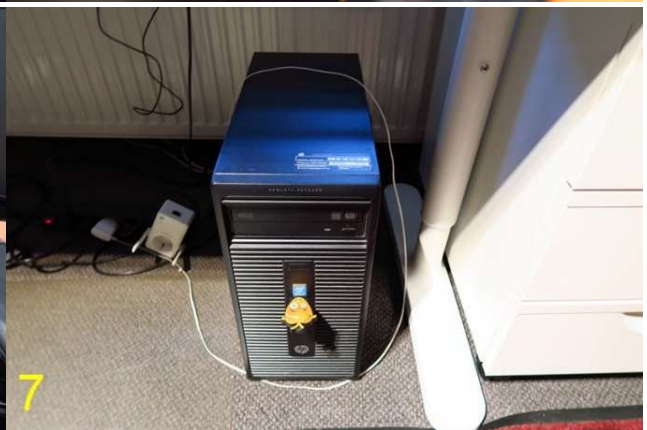
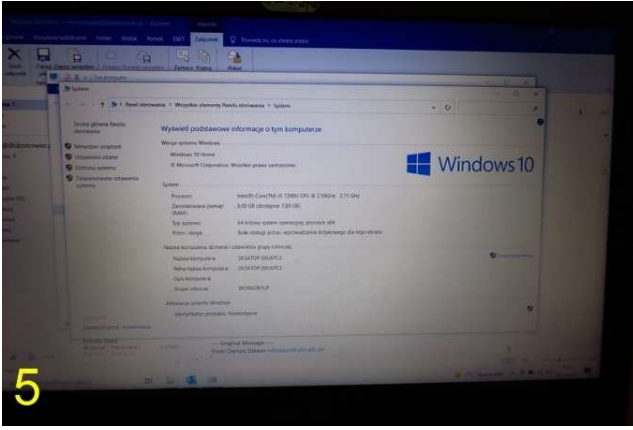

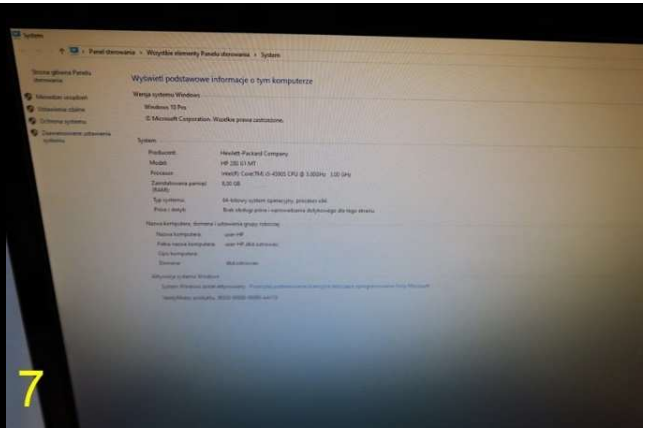
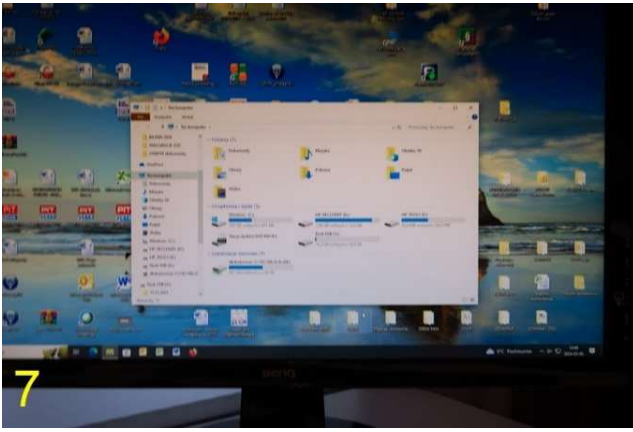

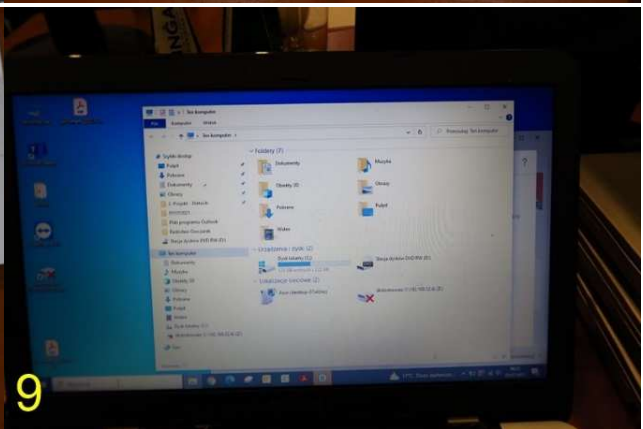



9



9



9

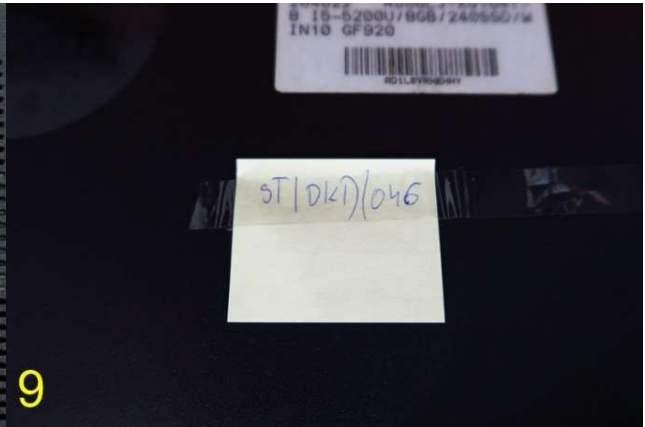

9



10



10



10



10



10



1048  
10

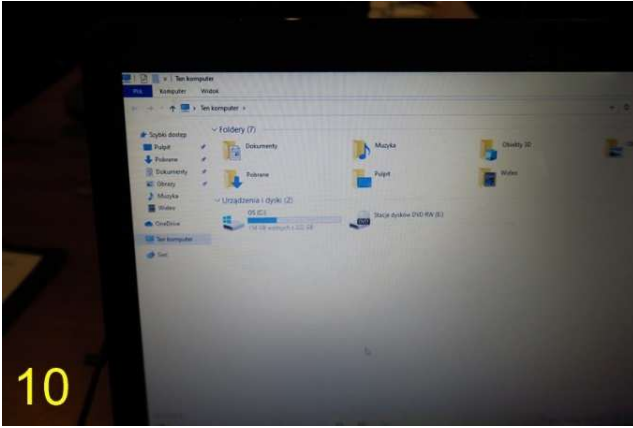

10



10



11



11



11



11



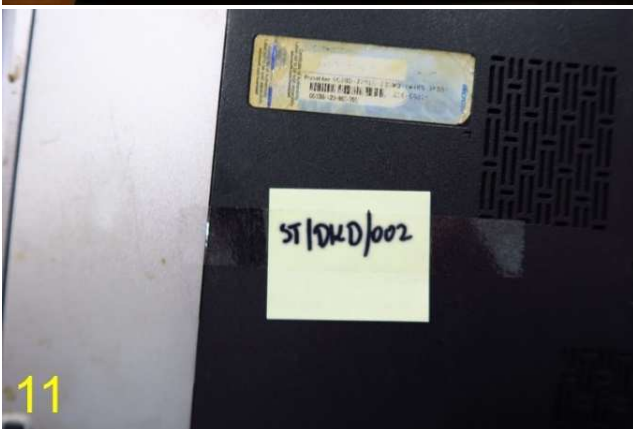
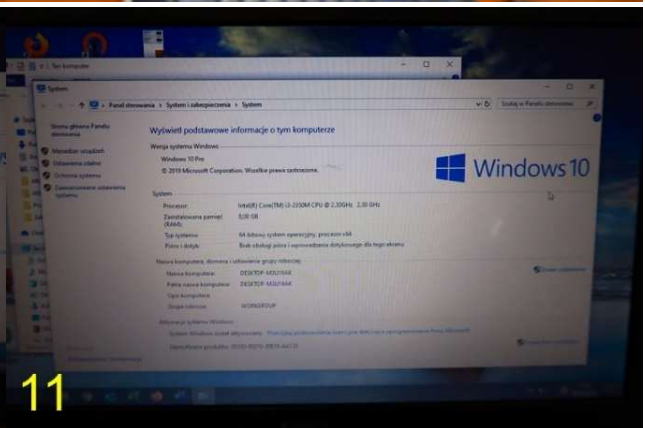
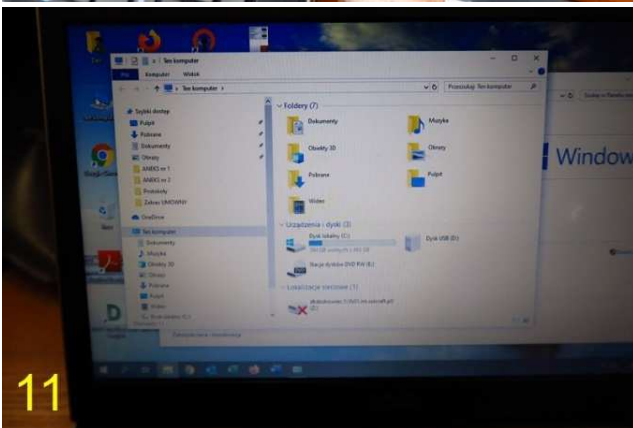
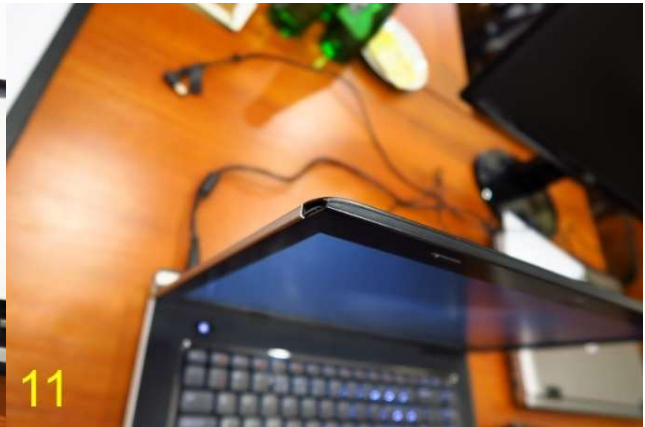
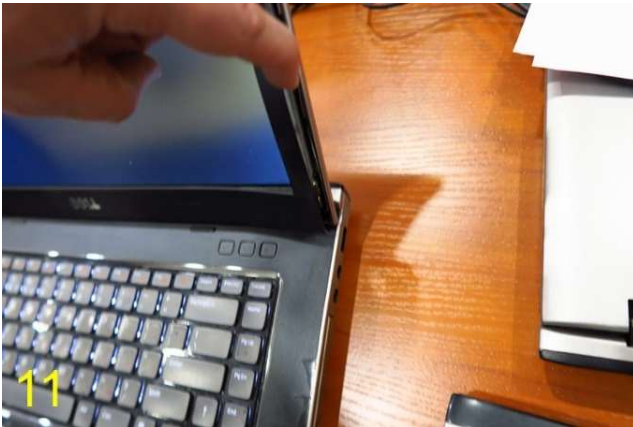
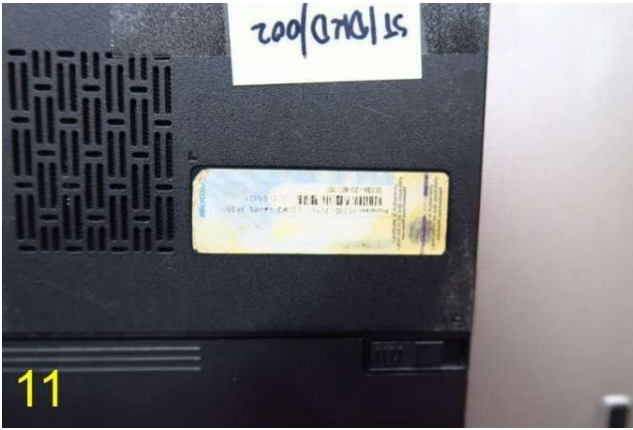

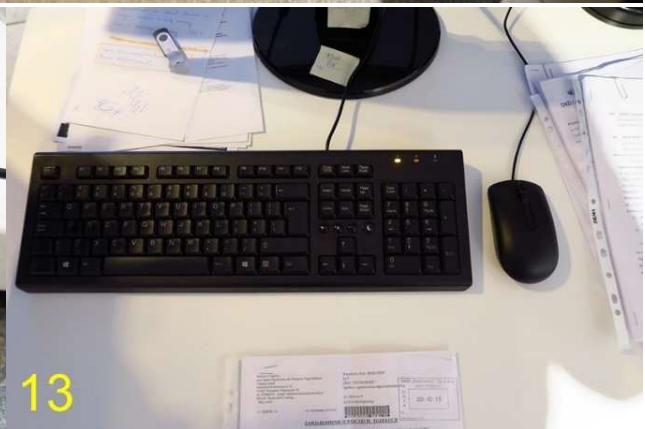



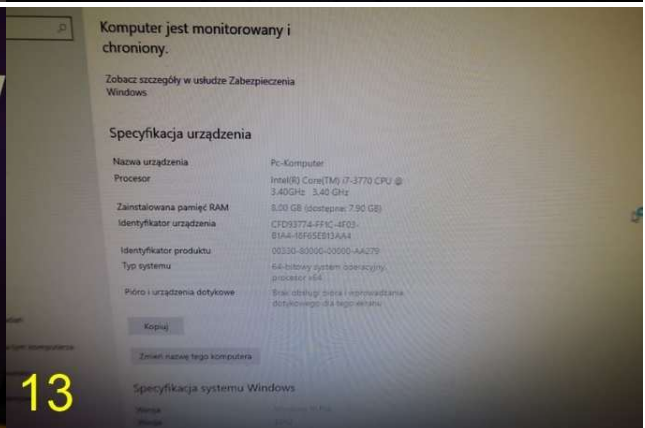
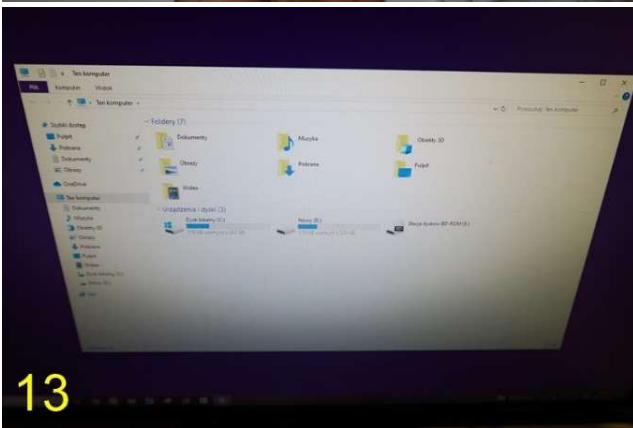

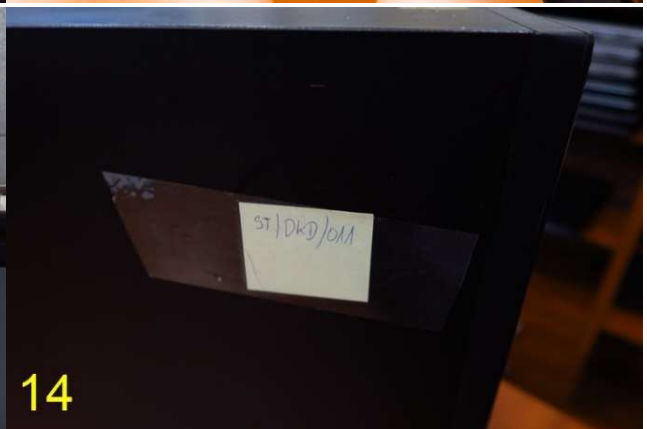

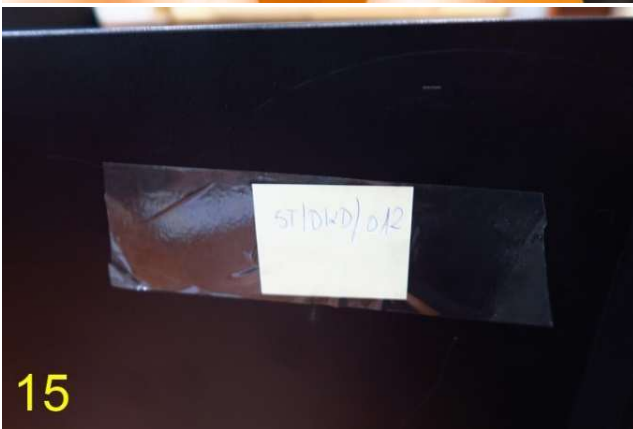

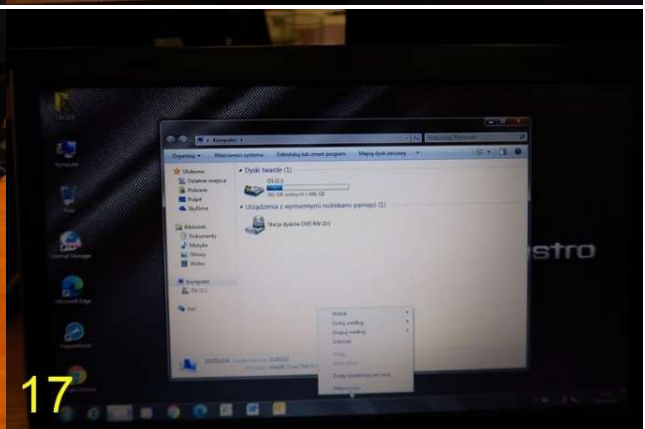

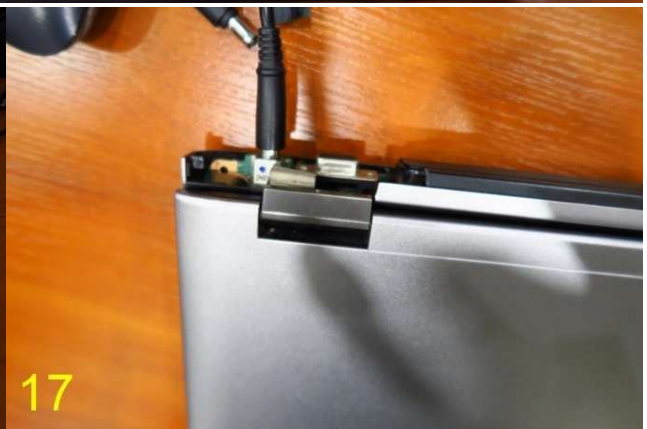
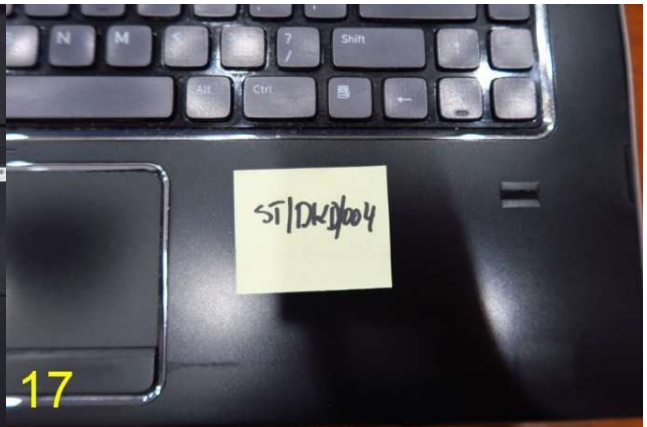
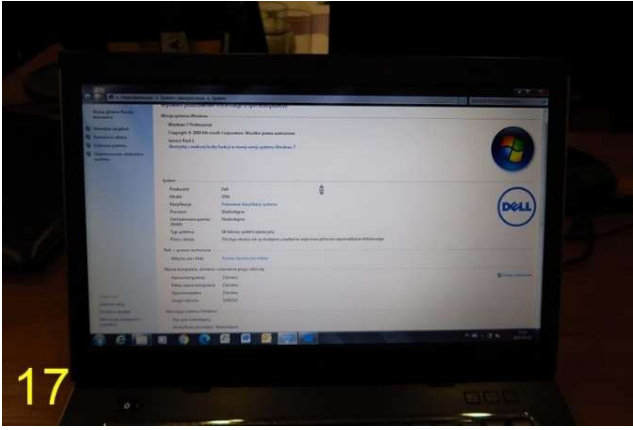

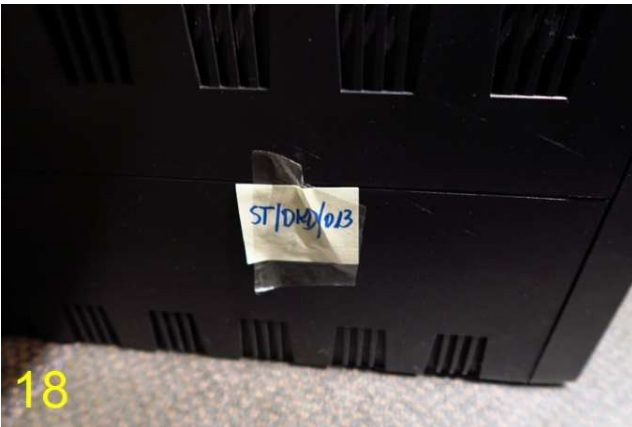

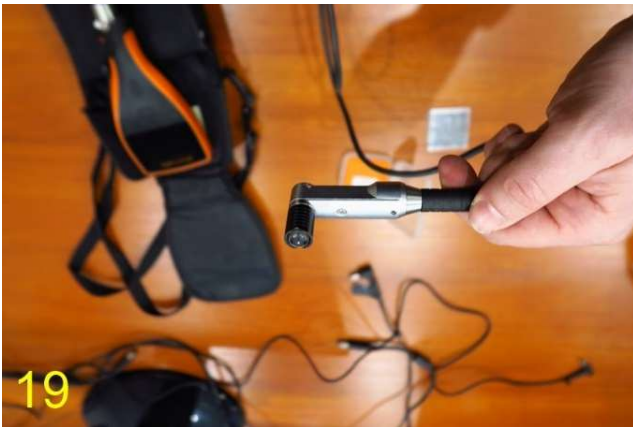

Wycena nr EST-08/03/24 z dnia 25.03.2024



20



20

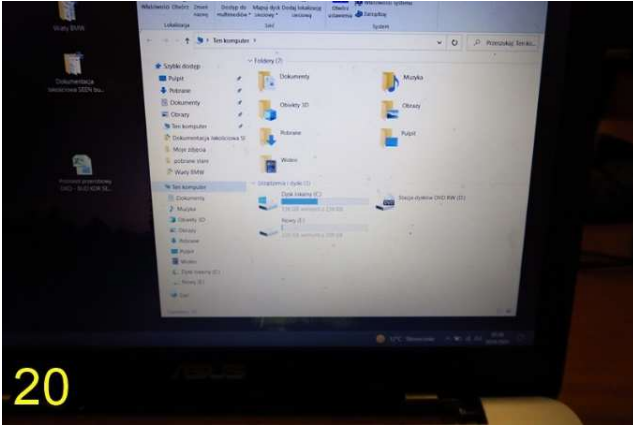

20

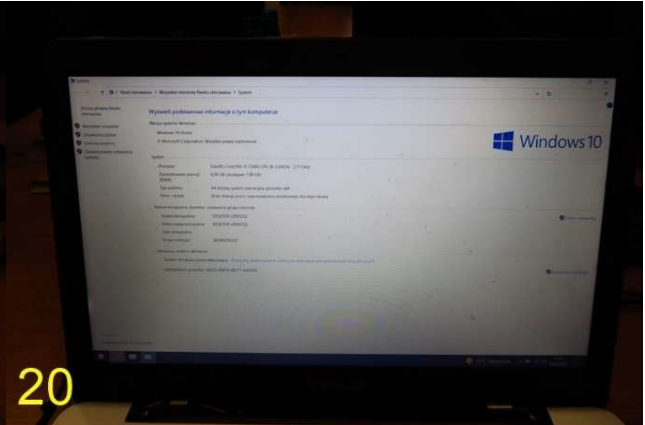

20



20



20

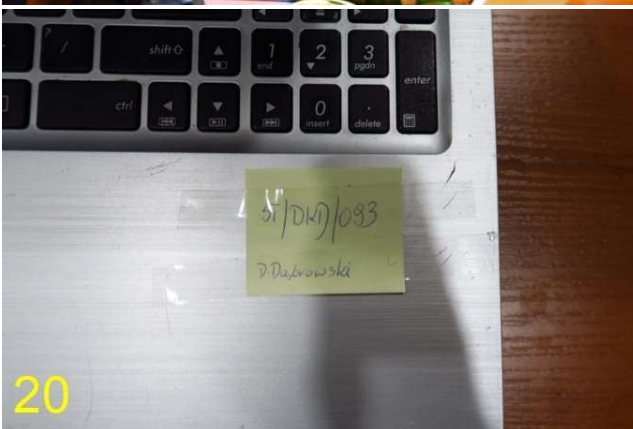

20



21





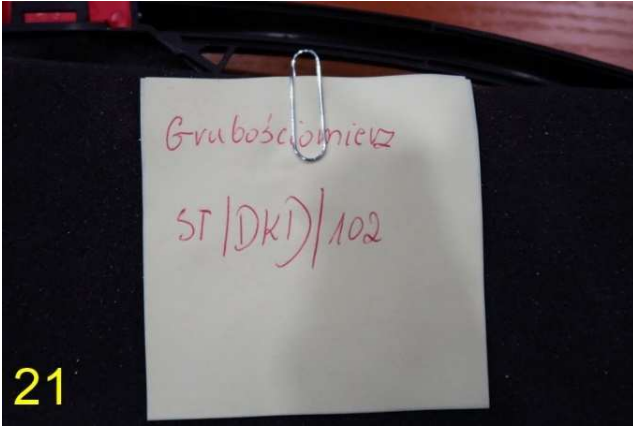

## Arkusz kalkulacyjny wyceny nr EST-08/03/24 - Wyposażenie biura - Elektronika

Data: 25.03.2024

L.P.	Nazwa środka technicznego	szt. Kpl.	Rok prod.	Nr ewidencyjny	Nr seryjny	Dane techniczne	Stan techniczny	Metoda wyceny	Wartość bazowa netto [PLN]	Aktualizacja wartości ofertowej do wartości rynkowej		Korekty różne		Brak możliwości sprawdzenia w działaniu		Korekta za stan techniczny		Wartość rynkowa sumaryczna po zaokrągleniu (netto) [PLN]	Wartość rynkowa po zaokr. przy założeniu sprzedaży wymuszonej (-15%) (netto) [PLN]
										Korekta	Wartość [PLN]	Korekta	Wartość [PLN]	Korekta	Wartość [PLN]	Korekta	Wartość / WRJ <sup>1</sup> [PLN]		
1	Notebook Asus R558U 15,6"	1	2017	ST/DKD/090	H4N0CV09S06 2178	Procesor: Intel Core i5-7200U Pamięć RAM: 8 GB Dysk: 500 GB SDD System operacyjny: Windows 10 Home 64-bit	Wizualny stan techniczny - dostateczny, stwierdzono zarysowania na matrycy ekranu oraz całej powierzchni obudowy laptopa. Komputer uruchomiono, bateria zużyta - kwalifikująca się do wymiany.	PP	433,06	-10%	389,76	0%	389,76	0%	389,76	-20%	311,81	312,00	265,00
2	Drukarka Xerox Phaser 3330	1	2020	ST/DKD/135	3386419808	Technologia druku: Laserowa, monochromatyczna Maksymalna rozdzielczość druku: 600 x 600 dpi Szybkość druku w mono: do 40 str./min Miesięczne obciążenie: 80000 str./miesiąc Interfejsy: USB, Wi-Fi, LAN (Ethernet)	Wizualny stan techniczny - dobry, stwierdzono drobne zarysowania na obudowie w części przedniej. Drukarkę uruchomiono, wykonano próbny wydruk, odczytano dane eksploatacyjne: łączna ilość wydrukowanych obrazów: 48265 stron Kaseta tonera: pozostały okres eksploatacji - 30% Wkład bębna: pozostały okres eksploatacji - 40%.	PP	527,64	-10%	474,88	0%	474,88	0%	474,88	-15%	403,65	404,00	343,00
3	Monitor LED BenQ GL2450-T	1	2013	ST/DKD/100	ETF6D1185001 9	Przekątna ekranu: 24" Rodzaj matrycy: TN Rozdzielczość ekranu: 1920 x 1080 (FullHD)	Wizualny stan techniczny - dostateczny, stwierdzono zarysowania na ramie ekranu oraz podstawie monitora. Nie uruchomiono, według oświadczenia osoby udostępniającej - monitor jest sprawny technicznie.	PP	81,03	-10%	72,92	0%	72,92	0%	72,92	-10%	65,63	66,00	56,00
4	Kuchenka mikrofalowa Samsung ME732K	1	2016	ST/DKD/082	J6HD7WBHC00 332B	Pobór mocy: 1150 W Pojemność: 20 L Typ mikrofal: Wolnostojąca	Wizualny stan techniczny - dobry, urządzenie zanieczyszczone. Stwierdzono drobne zarysowania na drzwiach kuchenki w części dolnej. Nie uruchomiono, według oświadczenia osoby udostępniającej - kuchenka jest sprawna technicznie.	PP	71,82	-10%	64,63	0%	64,63	0%	64,63	-10%	58,17	58,00	49,00
5	Notebook Asus R558U 15,6"	1	2017	ST/DKD/092	H3N0CV15V97 113A	Procesor: Intel Core i5-7200U Pamięć RAM: 8 GB Dysk: 240 GB SDD System operacyjny: Windows 10 Home 64-bit	Wizualny stan techniczny - dostateczny, stwierdzono zarysowania na matrycy ekranu oraz całej powierzchni obudowy laptopa. Komputer uruchomiono, bateria zużyta - kwalifikująca się do wymiany.	PP	433,06	-10%	389,76	0%	389,76	0%	389,76	-20%	311,81	312,00	265,00
6	Monitor LED BenQ GL2450-T	1	2017	ST/DKD/101	ETH8H0251301 9	Przekątna ekranu: 24" Rodzaj matrycy: TN Rozdzielczość ekranu: 1920 x 1080 (FullHD)	Wizualny stan techniczny - dostateczny, stwierdzono zarysowania na ramie ekranu oraz podstawie monitora. Nie uruchomiono, według oświadczenia osoby udostępniającej - monitor jest sprawny technicznie.	PP	81,03	-10%	72,92	0%	72,92	0%	72,92	-10%	65,63	66,00	56,00
7	Komputer stacjonarny HP 280 G1 MT	1	Nie ustalono	ST/DKD/009	CZC5241LR7	Procesor: Intel Core i5-4590S Pamięć RAM: 8 GB Dysk: 500 GB System operacyjny: Windows 10 Pro 64-bit	Wizualny stan techniczny - dobry, stwierdzono drobne zarysowania na całej powierzchni obudowy komputera. Komputer uruchomiono, praca systemu operacyjnego powolna.	PP	267,48	-10%	240,73	0%	240,73	0%	240,73	-5%	228,69	229,00	195,00

## Arkusz kalkulacyjny wyceny nr EST-08/03/24 - Wyposażenie biura - Elektronika

Data: 25.03.2024

L.P.	Nazwa środka technicznego	szt. Kpl.	Rok prod.	Nr ewidencyjny	Nr seryjny	Dane techniczne	Stan techniczny	Metoda wyceny	Wartość bazowa netto [PLN]	Aktualizacja wartości ofertowej do wartości rynkowej		Korekty różne		Brak możliwości sprawdzenia w działaniu		Korekta za stan techniczny		Wartość rynkowa sumaryczna po zaokrągleniu (netto) [PLN]	Wartość rynkowa po zaokr. przy założeniu sprzedaży wymuszonej (-15%) (netto) [PLN]
										Korekta	Wartość [PLN]	Korekta	Wartość [PLN]	Korekta	Wartość [PLN]	Korekta	Wartość / WRJ <sup>1</sup> [PLN]		
8	Komputer stacjonarny DELL VOSTRO 270	1	Nie ustalono	ST/DKD/006	586BWX1	Procesor: Intel Core i5-3470 Pamięć RAM: Nie ustalono Dysk: Nie ustalono System operacyjny: Nie ustalono	Wizualny stan techniczny - dobry, stwierdzono drobne zarysowania na całej powierzchni obudowy komputera. Nie uruchomiono, według oświadczenia osoby udostępniającej - komputer jest sprawny technicznie.	PP	256,91	-10%	231,22	0%	231,22	0%	231,22	-10%	208,1	208,00	177,00
9	Notebook Asus R556L 15,6"	1	2015	ST/DKD/046	FCN0CV08Z412504	Procesor: Intel Core i5-5200U Pamięć RAM: 8 GB Dysk: 240 GB SDD System operacyjny: Windows 10 Home 64-bit	Wizualny stan techniczny - dostateczny, stwierdzono zarysowania na matrycy ekranu oraz całej powierzchni obudowy laptopa, brak zaślepki maskującej zawiasy ekranu. Komputer uruchomiono, bateria zużyta - kwalifikująca się do wymiany.	PP	435,77	-10%	392,2	0%	392,2	0%	392,2	-35%	254,93	255,00	217,00
10	Notebook Asus R556L 15,6"	1	2016	ST/DKD/048	G4N0CV04Y07914A	Procesor: Intel Core i5-5200U Pamięć RAM: 8 GB Dysk: 240 GB SDD System operacyjny: Windows 10 Home 64-bit	Wizualny stan techniczny - dostateczny, stwierdzono zarysowania na matrycy ekranu oraz całej powierzchni obudowy laptopa. Komputer uruchomiono, bateria zużyta - kwalifikująca się do wymiany.	PP	435,77	-10%	392,2	0%	392,2	0%	392,2	-20%	313,76	314,00	267,00
11	Notebook Dell Vostro 3550 15,6"	1	Nie ustalono	ST/DKD/002	D7MVNT1	Procesor: Intel Core i3-2350M Pamięć RAM: 8 GB Dysk: 500 GB System operacyjny: Windows 10 Pro 64-bit	Wizualny stan techniczny - dopuszczający, stwierdzono zarysowania na całej powierzchni obudowy laptopa. Matryca ekranu z widocznymi miejscowymi przebarwieniami oraz zarysowaniami. Ramka ekranu wyrwana z zamocowań z ubytkiem obudowy w górnej części. Komputer uruchomiono, bateria zużyta - kwalifikująca się do wymiany. Według oświadczenia osoby udostępniającej - klawiatura laptopa jest niesprawna.	PP	191,06	-10%	171,95	0%	171,95	0%	171,95	-50%	85,98	86,00	73,00
12	Grubościomierz Elmetron MG-411	1	Nie ustalono	ST/DKD/097	2368 / 14	Zakres: 0 ÷ 1999 µm Rozdzielczość: 1 µm Dokładność: ±2 % ±2 µm Masa: 280 g Zasilanie: Bateria 9 V Zawartość zestawu: Grubościomierz, Walizka	Wizualny stan techniczny - dobry, stwierdzono drobne zarysowania na całej powierzchni obudowy miernika oraz sondy. Nie uruchomiono z uwagi na rozładowany akumulator/baterie, według oświadczenia osoby udostępniającej - miernik jest sprawny technicznie.	PP	365,85	-10%	329,27	0%	329,27	0%	329,27	-5%	312,81	313,00	266,00

Arkusz kalkulacyjny wyceny nr EST-08/03/24 - Wyposażenie biura - Elektronika

Data: 25.03.2024

L.P.	Nazwa środka technicznego	szt. Kpl.	Rok prod.	Nr ewidencyjny	Nr seryjny	Dane techniczne	Stan techniczny	Metoda wyceny	Wartość bazowa netto [PLN]	Aktualizacja wartości ofertowej do wartości rynkowej		Korekty różne		Brak możliwości sprawdzenia w działaniu		Korekta za stan techniczny		Wartość rynkowa sumaryczna po zaokrągleniu (netto) [PLN]	Wartość rynkowa po zaokr. przy założeniu sprzedaży wymuszonej (-15%) (netto) [PLN]
										Korekta	Wartość [PLN]	Korekta	Wartość [PLN]	Korekta	Wartość [PLN]	Korekta	Wartość / WRJ <sup>1</sup> [PLN]		
13	Zestaw komputerowy: 1. Komputer stacjonarny DELL VOSTRO 470 2. Monitor LED BenQ GL2450-T 3. Myszka DELL MS116P 4. Klawiatura HP PR1101U	1	1.	1. Komputer stacjonarny: Nie ustalono 2. Monitor: 2017 3. Myszka: 2021 4. Klawiatura: Nie ustalono	ST/DKD/005	1. Komputer stacjonarny: 5LJSD5J 2. Monitor: ETH8H02512019 3. Myszka: OC4JKP-PRC00-14Q-00II 4. Klawiatura: BCYUHOARZ8S K3J	1. Komputer stacjonarny Wizualny stan techniczny - dobry, stwierdzono drobne zarysowania na całej powierzchni obudowy komputera. Komputer uruchomiono, praca systemu operacyjnego poprawna. 2. Monitor Wizualny stan techniczny - dostateczny, stwierdzono zarysowania na ramie ekranu oraz podstawie monitora, uruchomiono – praca poprawna. 3. Myszka Wizualny stan techniczny - dobry stwierdzono drobne zarysowania na całej powierzchni obudowy myszki, uruchomiono – praca poprawna. 4. Klawiatura Wizualny stan techniczny - dostateczny, stwierdzono drobne zarysowania obudowy oraz miejscowe wytarcia na klawiszach klawiatury, uruchomiono – praca poprawna.	PP	509,42	-10%	458,48	0%	458,48	0%	458,48	-10%	412,63	413,00	351,00
14	Komputer stacjonarny HP 280 G1 MT	1	Nie ustalono	ST/DKD/011	CZC5241LSR	Procesor: Intel Core i5-4590S Pamięć RAM: Nie ustalono Dysk: Nie ustalono System operacyjny: Nie ustalono	Wizualny stan techniczny - dobry, stwierdzono drobne zarysowania na całej powierzchni obudowy komputera. Nie uruchomiono, według oświadczenia osoby udostępniającej - komputer jest sprawny technicznie.	PP	267,48	-10%	240,73	0%	240,73	0%	240,73	-10%	216,66	217,00	184,00
15	Komputer stacjonarny HP 280 G1 MT	1	Nie ustalono	ST/DKD/012	CZC5241LQ8	Procesor: Intel Core i5-4590S Pamięć RAM: Nie ustalono Dysk: Nie ustalono System operacyjny: Nie ustalono	Wizualny stan techniczny - dobry, stwierdzono drobne zarysowania na całej powierzchni obudowy komputera. Nie uruchomiono, według oświadczenia osoby udostępniającej - komputer jest sprawny technicznie.	PP	267,48	-10%	240,73	0%	240,73	0%	240,73	-10%	216,66	217,00	184,00
16	Notebook Dell Vostro 3550 15,6"	1	Nie ustalono	ST/DKD/003	H7MVNT1	Procesor: Nie ustalono Pamięć: Nie ustalono Dysk: Nie ustalono System operacyjny: Windows 7 Professional 64-bit	Wizualny stan techniczny - dostateczny, stwierdzono zarysowania na matrycy ekranu oraz całej powierzchni obudowy laptopa. Komputer uruchomiono, bateria zużyta - kwalifikująca się do wymiany. Brak możliwości uruchomienia systemu operacyjnego - wymagane hasło użytkownika laptopa.	PP	191,06	-10%	171,95	0%	171,95	0%	171,95	-25%	128,96	129,00	110,00
17	Notebook Dell Vostro 3550 15,6"	1	Nie ustalono	ST/DKD/004	26MVNT1	Procesor: Intel Core i3-2350M Pamięć RAM: 4 GB Dysk: 500 GB System operacyjny: Windows 7 Professional 64-bit	Wizualny stan techniczny - dostateczny, stwierdzono zarysowania na matrycy ekranu oraz całej powierzchni obudowy laptopa, ubytek fragmentu obudowy przy gnieździe ładowania. Komputer uruchomiono, bateria zużyta - kwalifikująca się do wymiany.	PP	191,06	-10%	171,95	0%	171,95	0%	171,95	-35%	111,77	112,00	95,00

Arkusz kalkulacyjny wyceny nr EST-08/03/24 - Wyposażenie biura - Elektronika

Data: 25.03.2024

L.P.	Nazwa środka technicznego	szt. Kpl.	Rok prod.	Nr ewidencyjny	Nr seryjny	Dane techniczne	Stan techniczny	Metoda wyceny	Wartość bazowa netto [PLN]	Aktualizacja wartości ofertowej do wartości rynkowej		Korekty różne		Brak możliwości sprawdzenia w działaniu		Korekta za stan techniczny		Wartość rynkowa sumaryczna po zaokrągleniu (netto) [PLN]	Wartość rynkowa po zaokr. przy założeniu sprzedaży wymuszonej (-15%) (netto) [PLN]
										Korekta	Wartość [PLN]	Korekta	Wartość [PLN]	Korekta	Wartość [PLN]	Korekta	Wartość / WRJ <sup>1</sup> [PLN]		
18	Zasilacz UPS PowerMust 2212 LED	1	Nie ustalono	ST/DKD/013	8314C01492	Pojemność: 2200VA 1200W Częstotliwość robocza: 60/50 HZ Czas podtrzymania (ok. 100W): 50 min	Wizualny stan techniczny - dostateczny, stwierdzono zarysowania na całej powierzchni obudowy zasilacza. Nie uruchomiono, nie badano sprawności baterii.	PP	250,40	-10%	225,36	0%	225,36	0%	225,36	-30%	157,75	158,00	134,00
19	Miernik grubości powłok Elcometer 456C standard	1	Nie ustalono	ST/DKD/047	SD30170	Zakres: 0-1.500 µm Rozdzielczość: 1 µm Dokładność: ±1-3% lub ±2,5µm Masa: 154 g Zasilanie: Bateria 2 x AA Zawartość zestawu: Grubościomierz, Sonda kątowa, Zestaw folii kalibracyjnych, Etui	Wizualny stan techniczny - dobry, stwierdzono drobne zarysowania na całej powierzchni obudowy miernika oraz sondy. Nie uruchomiono z uwagi na rozładowany akumulator/baterie, według oświadczenia osoby udostępniającej - miernik jest sprawny technicznie.	PP	2000,00	-10%	1800	0%	1800	0%	1800	-5%	1710	1710,00	1454,00
20	Notebook Asus R558U 15,6"	1	2016	ST/DKD/093	GCN0CV07H43 450D	Procesor: Intel Core i5-7200U Pamięć RAM: 8 GB Dysk: 500 GB System operacyjny: Windows 10 Home 64-bit	Wizualny stan techniczny - dostateczny, stwierdzono zarysowania na matrycy ekranu oraz całej powierzchni obudowy laptopa, brak zaślepki maskującej zawiasy ekranu. Komputer uruchomiono, bateria zużyta - kwalifikująca się do wymiany.	PP	433,06	-10%	389,76	0%	389,76	0%	389,76	-35%	253,34	253,00	215,00
21	Grubościomierz Elmetron MG-411	1	Nie ustalono	ST/DKD/102	2968 / 18	Zakres: 0 ÷ 1999 µm Rozdzielczość: 1 µm Dokładność: ±2 % ±2 µm Masa: 280 g Zasilanie: Bateria 9 V Zawartość zestawu: Grubościomierz, Walizka	Wizualny stan techniczny - dobry, stwierdzono drobne zarysowania na całej powierzchni obudowy miernika oraz sondy. Nie uruchomiono z uwagi na rozładowany akumulator/baterie, według oświadczenia osoby udostępniającej - miernik jest sprawny technicznie.	PP	365,85	-10%	329,27	0%	329,27	0%	329,27	-5%	312,81	313,00	266,00
SUMA		21																6145,00	5222,00

Metoda wyceny:

PP - Podejście porównawcze.

WRJ - Wartość rynkowa jednostkowa.

Powyższe kwoty są wartościami netto wyrażone w walucie PLN.