



AutoParagraf s.c.

Kancelaria
Rzecznawców Samochodowych
i Doradców Ubezpieczeniowych

01-402 Warszawa, ul. Ciolka 8 lok.106
tel.022/8361227

WYCENA Nr: WP0717/2/2023

z dnia: 2023/07/27

Wykonawca wyceny : in . Krzysztof D browski

Zadanie: Okre lenie warto ci rynkowej pojazdu

DANE IDENTYFIKACYJNE POJAZDU (*)

Dane: [P] VII-2023

Marka: SAM

Rok produkcji: 2004

Model: PRZYCZEPA LEKKA

Wersja:

Nr rejestracyjny: WG49887

Rodzaj pojazdu: Przyczepa

VIN: W0T007040028

Data pierwszej rejestracji	2004/03/09
Okres eksploatacji pojazdu (04/03/09-23/07/27)	233 mies.
Dop. masa całk. / Masa własna / Ładowno	750 kg / 240 kg / 510 kg
Rodzaj przyczepy	skrzyniowa z opo cz
Zawieszenie osi	resory
Usytuowanie osi	klasyczne

WYPOSA ENIE STANDARDOWE (*)

L.p. Nazwa elementu wyposa enia

L.p. Nazwa elementu wyposa enia

1 +Opo cza zwijana

OPISY DOTYCZ CE POJAZDU

Przedstawiona do ogl dzin przyczepa ci arowa została zidentyfikowana na podstawie znaków VIN naniesionych w miejscach technologicznych.

Przyczepa marki SAM - wykonana samodzielnie.

Przyczepa wykonana z profili stalowych, ocynkowanych.

Podłoga przyczepy wykonana ze sklejki wodoodpornej.

O sztywna zawieszona na resorach piórowych.

Opo cza rozpi ta na profilach stalowych. Posiada miejscowe rozdarcia.

Błotniki kół stalowe - skorodowane i pogi te.

KOREKTY

WARTO BAZOWA BRUTTO (230 mies.) *	3 501 PLN
KOREKTY RÓ NE	- 175 PLN

W tym:

[%] Wart. [PLN]

Stan utrzymania i dbało o pojazd

-5,0 - 175

Stan utrzymania i dbało o pojazd mog mie wpływ na warto rynkow pojazdu w przypadku, gdy stan wycenianego pojazdu istotnie odbiega od dobrego, odpowiedniego dla danego okresu eksploatacji i przebiegu.

Stwierdzony ponadprzeci tnie dobry stan wiadcz cy o wyj tkowej dbało ci o pojazd mo e stanowi podstaw korekty dodatniej warto ci, stan gorszy od typowego dobrego - podstaw do korekty ujemnej.

Wpoje dzie stwierdzono: ludy korozji na elementach poszycia nadwozia.

Wartość rynkowa brutto wyżej zidentyfikowanego pojazdu, określona na dzień wykonania opinii wynosi:

3300 PLN

(słownie: trzy tysiące trzysta złotych)

w tym VAT (23,0%) 617,07 PLN

Wartość określono na podstawie:

- notowa wartość rynkowych ustalonych przez wykonawcę opinii,
- korekta mających wpływ na wartość pojazdu.

DOKUMENTACJA FOTOGRAFICZNA

do wyceny nr: **WP0717/2/2023**

z dnia: 2023/07/27

DANE IDENTYFIKACYJNE POJAZDU (*)

Dane: [P] VII-2023

Marka: SAM

Rok produkcji: 2004

Model: PRZYCZEPA LEKKA

Wersja:

Nr rejestracyjny: WG49887

Rodzaj pojazdu: Przyczepa



IMG_3946



IMG_3947



IMG_3948



IMG_3949



IMG_3950



IMG_3951



IMG_3954



IMG_3956

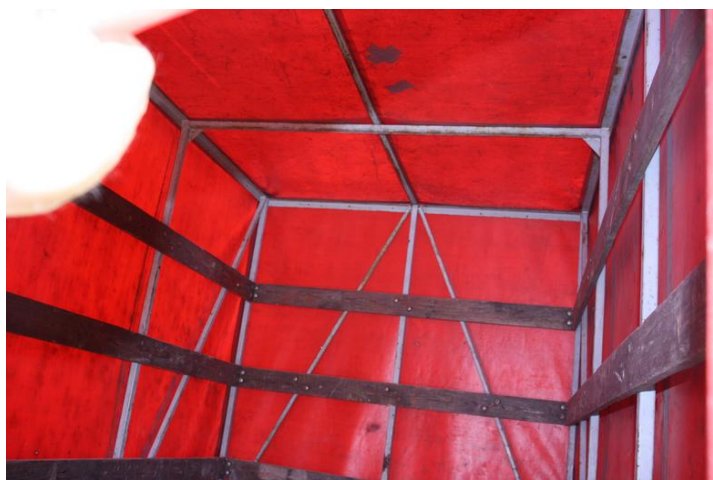

IMG_3957