

# PÁGINA WEB

Si quieres conocer mejor las actividades de la Mesa RSCs visita nuestra nueva web

**MESARSCS.SITE123.ME**

# REDES SOCIALES

Participa interactivamente en las jornadas y colabora con la difusión y sensibilización de la responsabilidad social a través de twitter, linkedin o facebook con el siguiente hashtag

**#MESARSC**

# COMITÉ CIENTÍFICO

Domingo García-Marzá (UJI)  
Elsa González Esteban (UJI)  
Patrici Calvo (UJI)  
Rosana Sanahuja (UJI)  
Martha Rodríguez (ÉTNOR)

# COMITÉ ORGANIZADOR

Patrici Calvo (UJI)  
Martha Rodríguez (ÉTNOR)

# PATROCINAN



# COLABORA



# II JORNADAS DE RESPONSABILIDAD SOCIAL

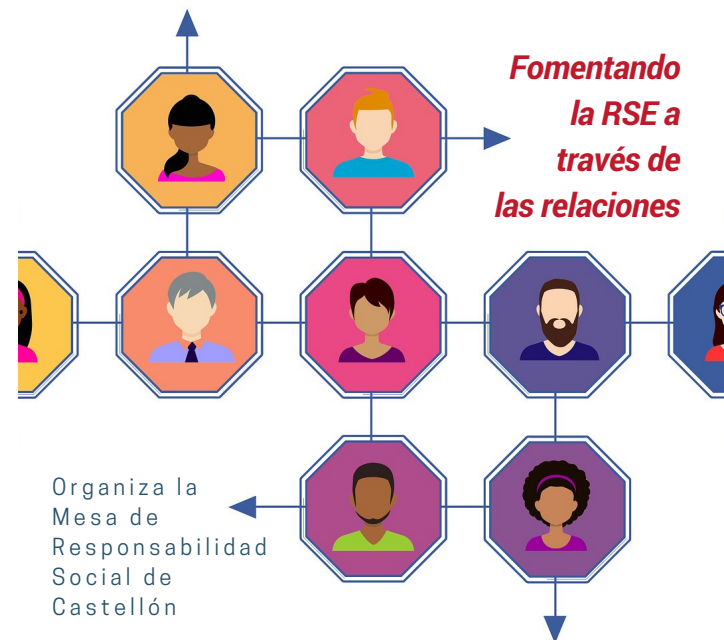

Viernes  
13 Abril  
10h - 14h  
Menador Espai Cultural  
Plaza Huerto Sogueros, 4  
Castellón



# **SOBRE LA MESA RSCs**



En 2008 se constituyó en Castellón la Mesa de RSCs, una propuesta pionera que, surgida de la iniciativa de una empresa privada y una organización pública, busca concretar en la práctica un espacio de diálogo para el intercambio de información y experiencias de buenas prácticas en materia de RS.

## **PROGRAMA**

### **10:00** INAUGURACIÓN

Vicent Climent - Rector de la Universitat Jaume I (UJI)

Domingo García-Marzá - Comisionado del Rector para la RSU y Catedrático de Etica UJI

Patrici Calvo - Coordinador de la Mesa de RS de Castellón y Profesor de Etica UJI

### **10:30** CONFERENCIA INAUGURAL "RSE: DÓNDE ESTAMOS Y HACIA DÓNDE VAMOS"

Presentación del ponente a cargo de Domingo García-Marzá - Comisionado del Rector para la RSU y Catedrático de Etica UJI

Conferencia inaugural a cargo de Juan José Almagro - Consejero de MAPFRE Global y Exvicepresidente de UNICEF Comité español

### **11:30** COFFEE-BREAK

### **12:00** MESA REDONDA "TODO LO QUE PODEMOS HACER A TRAVES DE LAS RELACIONES"

Moderación a cargo de Elsa González - Profesora Titular de Filosofía Moral UJI

Proyecto de desarrollo social Casa Juana Antonio García - Bricomart

Laura Marcos - Fundación Secretario Gitano Juana Escudero- Beneficiaria del proyecto

(Continuación)

Networking de empleo  
Javier Julve - Síndrome de Down Castellón  
Eva Borja - Cruz Roja

Grupo de trabajo de RRHH  
Maria José Antoni - Cuinatur

### **13:30** CONFERENCIA "LA COMUNICACIÓN DE LA RSE: RELACIONES, ALIANZAS Y ODS"

Presentación del ponente a cargo de Rosana Sanahuja - Periodista e Investigadora UJI

Conferencia a cargo de Marcos González - Presidente editor de Corresponsables, de la Fundación Corresponsables y de ObservaRSE

### **14:00** CLAUSURA

Martha Rodríguez - Proyectos de la Fundación ETNOR

Patrici Calvo - Coordinador de la Mesa de RSCs y Profesor de Etica UJI