

20 • 21 • 22 **OCTUBRE** 2021

Ecología del nacimiento desde una perspectiva relacional



UPSE

I Congreso Internacional de Ciencias de la Salud
Avances y enfoques actuales en
Santa Elena - Ecuador

Enfermería



Ecología del nacimiento desde una perspectiva relacional

Marisa Espinoza

Med. Toco
ginecóloga-Docente-Investigadora.

UCSF-UNL

Santa Fe



mepinosa@ucsf.edu.ar



Ecología del nacimiento desde una perspectiva relacional

- **Objetivos:**
- Realizar una genealogía del paradigma tecnocrático del nacimiento
- Reflexionar en forma crítica las implicancias de este modelo sobre la experiencia de nacimiento
- Realizar algunos aportes sobre el valor eco-social del nacimiento.

Ecología del nacimiento desde una perspectiva relacional

El racionalismo y la descorporalización moderna del parto: por una ecología del nacimiento

<https://doi.org/10.18294/sc.2020.2548>

Publicado March 5, 2020

Federico Ignacio Viola  , Ana María Bonet de Viola  , Marisa Espinoza 

PDF

PDF (ENGLISH)

Vistas de resumen

1076

Resumen

El presente artículo ofrece una genealogía del paradigma biomédico del parto, con el objetivo de deconstruir los principios del racionalismo que condujeron a la objetivación del cuerpo y la consecuente mercantilización del nacimiento. Se pretende demostrar cómo dicha concepción del cuerpo y de la sensibilidad determina el proceso del nacimiento, en tanto acontecimiento de carácter relacional. Metodológicamente, esta deconstrucción se lleva a cabo a través de una genealogía crítico-descriptiva de los presupuestos teóricos de la concepción racionalista del cuerpo. A través del desarrollo del concepto de *ecología del parto* se propone, a su vez, repensar dicho carácter relacional a partir de una propuesta valorativa de lo corporal, es decir del cuerpo entendido como lenguaje de proximidad tomando como marco de referencia teórico la ética de la diferencia. Esta reivindicación del carácter ecológico-relacional de la sensibilidad tiene potencial para instaurar una dinámica de cooperación y responsabilidad que subvierta la lógica racionalista del control y el dominio que rige el paradigma biomédico vigente.

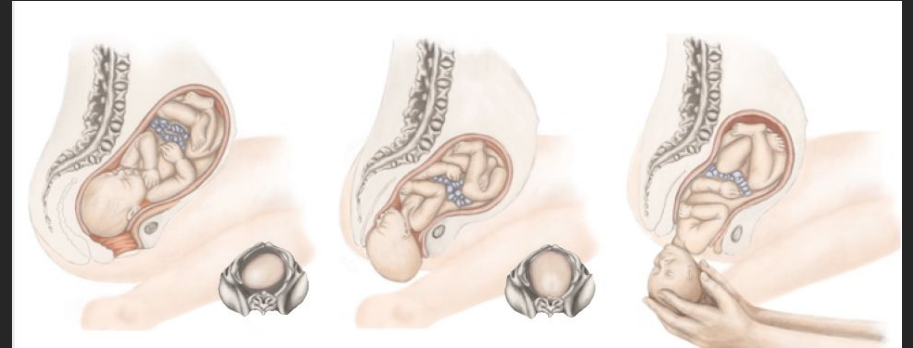

Rosenberg, K. R., & Trevathan, W. R. (2008). The evolution of human birth. University of Chicago Press.



Miniserie: The Red Tent. 2014



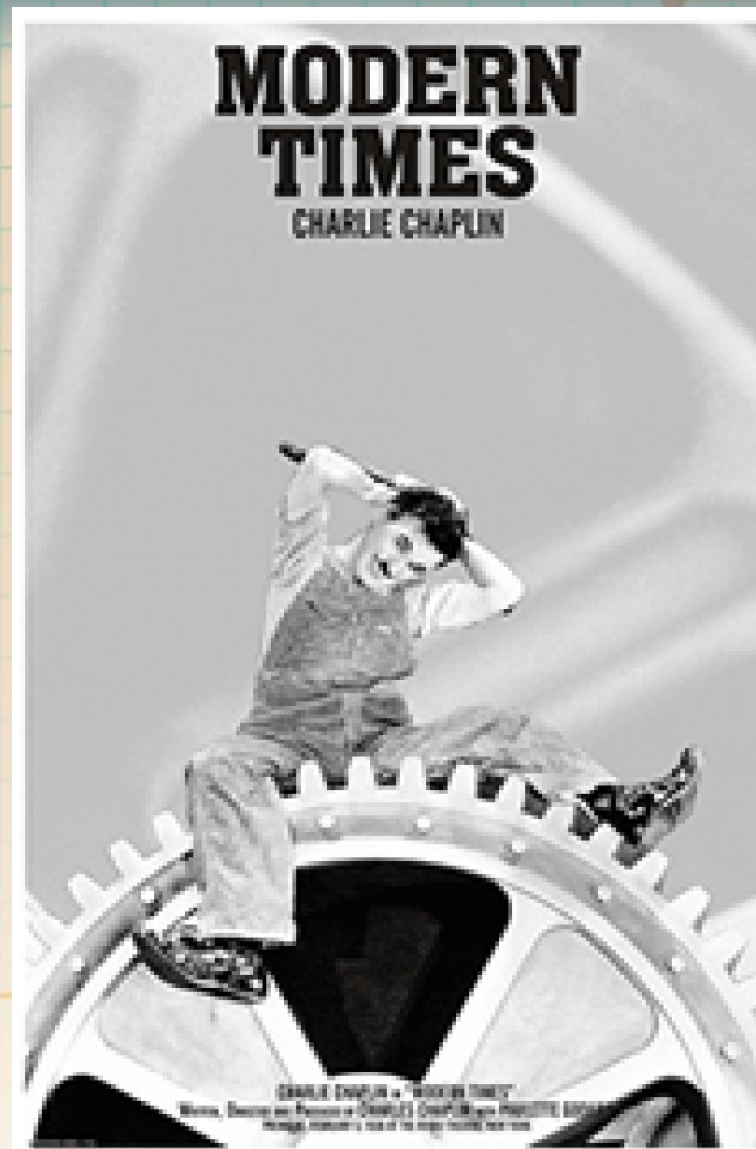

I Congreso Internacional de Ciencias de la Salud
Avances y enfoques actuales en

Enfermería

"Cine-CHARLES-CHAPLIN-TIEMPOS-MODERNOS" by Revolucion Poster is licensed under CC BY-NC-SA 2.0





Violencia obstétrica, partos robados, cuerpos sometidos publicado en la revista digital Pikara en 2018 por Eva Margarita García



<https://www.sociedadmarce.org/overall.cfm/ID/16416/ESP/comunicado-violencia-obstetrica-14-julio-2021.htm>



<https://www.milenio.com/estilo/callate-y-puja-que-es-la-violencia-obstetrica>



Recuperar el cuerpo





Recuperar el gozo



Recuperar la diversidad



Muchas Gracias!!!