

ANÁLISIS RESULTADOS

Evaluación Final JUNIO 2017

Ciclos Formativos, ESO y Bachillerato

Curso 2016-2017

IES MIGUEL DE CERVANTES

Nuestro Centro



ESO Y BACHILLERATO

E.S.O. 0-4 SUSPENSOS

	MATRICULADOS	PROMOCIONAN	TITULAN	%
1º E.S.O.	Bilingüe	56	48	85,71
	No Bilin.	44	21	47,72
2º E.S.O.	Bilingüe	54	52	96,29
	No Bilin.	48	28	58,33
3º E.S.O.	Bilingüe	48	39	81,25
	No Bilin.	55	36	65,45
4º E.S.O.	Bilingüe	11	8	78,95
	No Bilin.	41	27	65,9

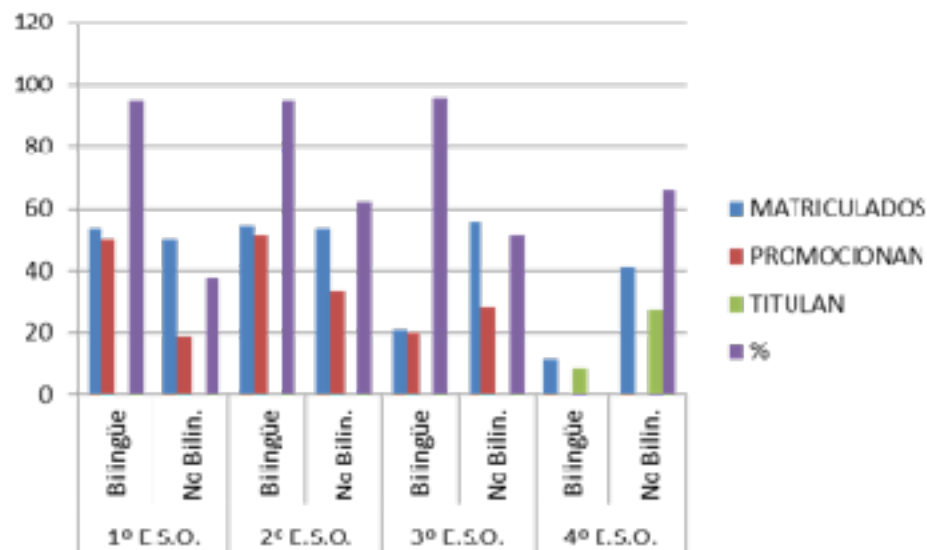

Promocionarán este curso

(Incluidos los que promocionan por I. L.)

1º ESO: 75 %

2º ESO: 78,43 %

3º ESO: 72,81 %

Titularán

4º ESO: 67,3 %

1º BACHILLERATO 0-4 SUSPENSOS

	MATRICULADOS	PROMOCIONAN	%
1º BACHILLERATO CIENCIAS	19	9	47,5
1º BACHILLERATO HUMANIDADES	17	8	47,6
1º BACHILLERATO CIENCIAS SOCIALES	22	11	50

El 48,3 % de los alumnos promocionarán este curso

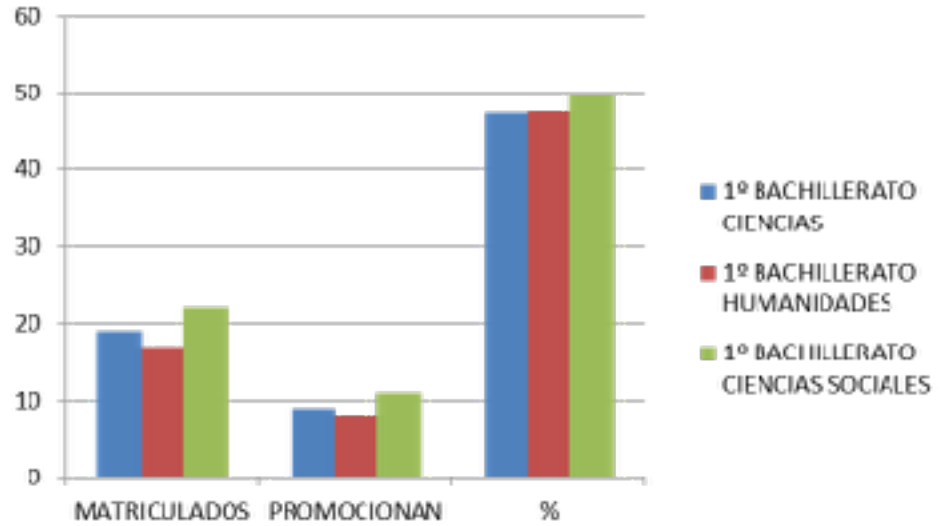

2º BACHILLERATO 0-2 SUSPENSOS

	MATRICULADOS	TITULAN	%
2º BACHILLERATO CIENCIAS	14	10	71,5
2º BACHILLERATO HUMANIDADES	15	8	53,3
2º BACHILLERATO CIENCIAS SOCIALES	41	24	58,5

El 60 % de los alumnos titularán este curso

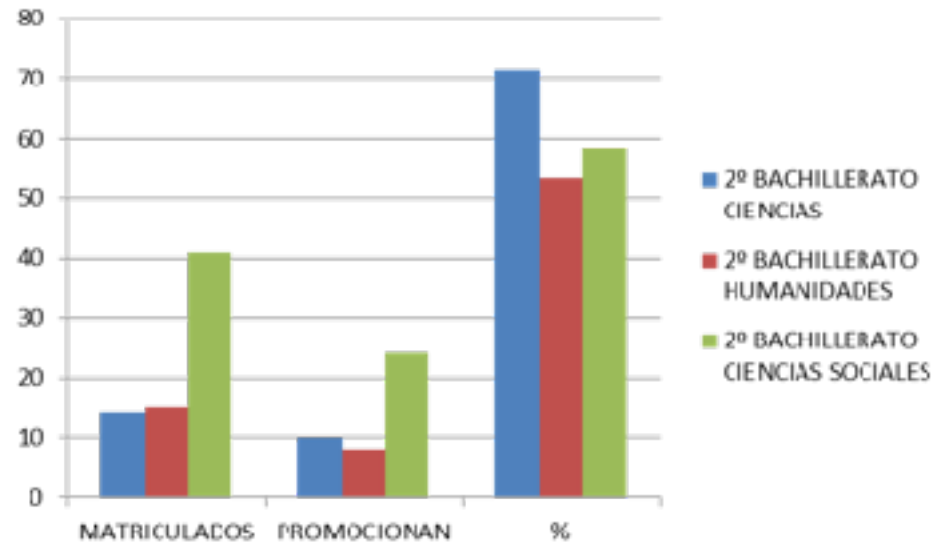

COMPARATIVA con años anteriores

	2016-17	2015-16	2014-15
	%	%	%
1º E.S.O.	67	72	77
2º E.S.O.	78,5	84	92
3º E.S.O.	63,2	59	57
4º E.S.O.	67,3	79	63
1º BACHILLERATO	48,3	76	65
2º BACHILLERATO	60	83	71

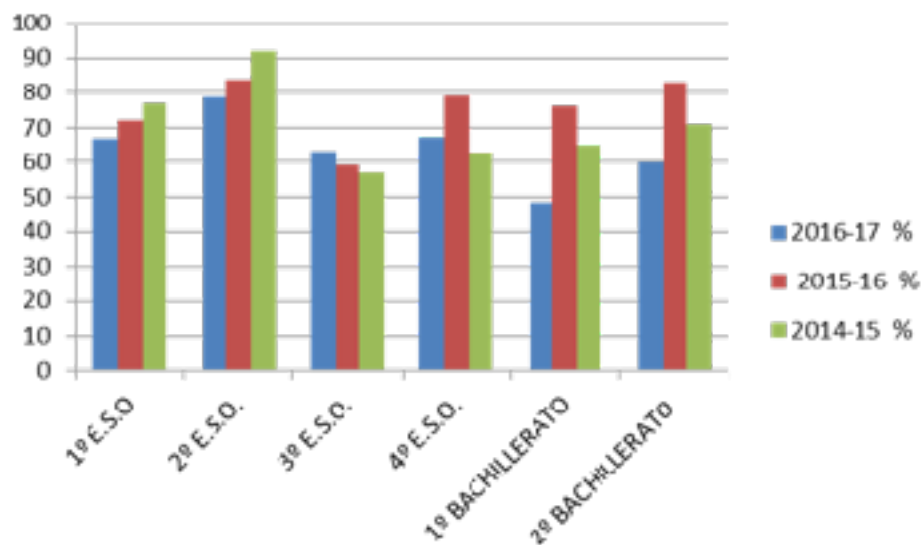

RESULTADOS EBAU JUNIO 2018

	Nº ALUMNOS	APTOS	NO APTOS	APROBADOS %	Nº DE GRUPOS
jun-15	35	32	3	92	2
jun-16	39	38	1	98	3
jun-17	24	24	0	100	2
jun-18					3

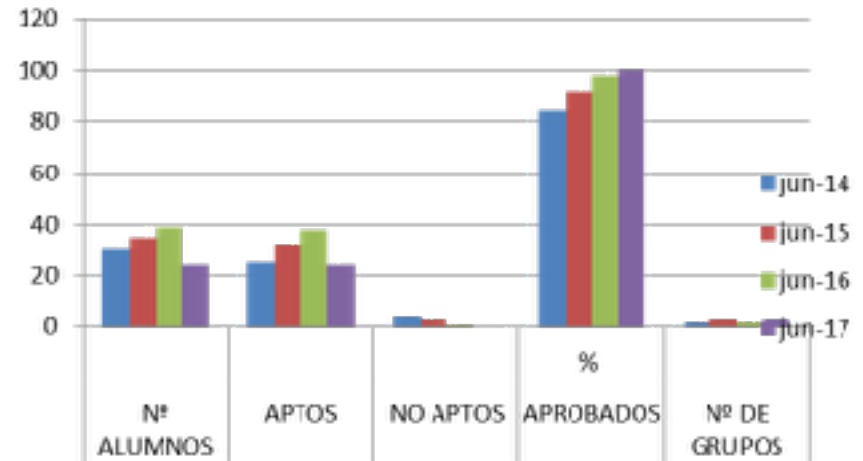

En junio titulan 28 alumnos de los cuales 24 van a la EBAU, es decir, el 40 % de los alumnos de 2º de bachillerato, y aprueban el 100%.

En resumen, el 34,3 % de los alumnos de 2º de bachillerato van a la EBAU y aprueban

Alumnos de Formación Profesional: 29 alumnos se presentan a la EBAU a la parte voluntaria y suben nota 23 alumnos, lo que supone el 79,3%

PRUEBA DE DIAGNÓSTICO 2º ESO
Competencia Lingüística en Lengua Castellana

	Nº total de alumnos	Presentados	% de presentados	Nivel 1	Nivel 2	Nivel 3	Nivel 4	Nivel 5	Nivel 6
2º A	28	2	7,14	0%	0%	0%	100%	0%	0%
2º B	22	16		0%	18,75%	18,75%	43,75%	18,75%	0%
2º C	27	21	77,77	18,18 %	28,57 %	33,33 %	28,57 %	9,52 %	
2º D	27	12	44,44	0%	0%	8,33%	8,33%	66,67%	16,67%

PRUEBA DE DIAGNÓSTICO 2º ESO

Competencias en Comunicación Lingüística en Lengua inglesa:

	Nº total de alumnos	Presentados	% de presentados	Nivel 1	Nivel 2	Nivel 3	Nivel 4	Nivel 5	Nivel 6
2º A	28	2	7,14	0%	0%	0%	0%	50%	50%
2º B	22	13		7.69%	15.38%	23.08%	23.08%	15.38%	
2º C	27	23	85,18	0,0 %	9,09%	18,18%	22,73%	27,27%	22,73%
2º D	27	12	44,44	0%	0%	0%	8,33%	33,33%	58,33%

CICLOS FORMATIVOS

1º GRADO MEDIO

0-2 SUSPENSAS %

CURSO	14-15	15-16	16-17
1FMA	39	40	56
1LEA	48	29	48
1LIA	63	44	55
1MGA	71	54	54
1OGA	69	36	50
1SCA	69	76	69
1SEM	70	87	85
1SFA	76	86	59
1XCA	55	63	59
1XEA	61	78	56
1EOI	40	84	43

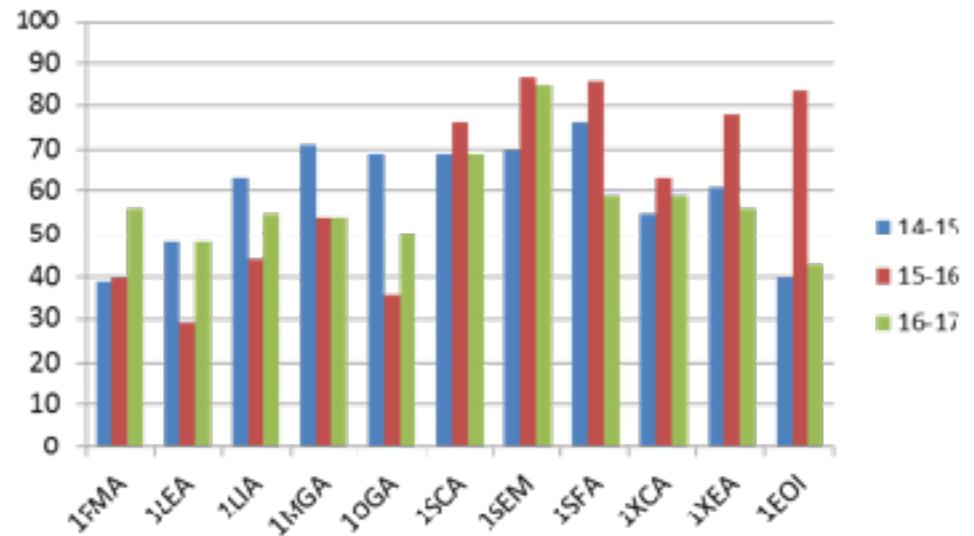

1º GRADO SUPERIOR

0-2 SUSPENSAS %

CURSO	14-15	15-16	16-17
3BPA	82	62	86
3EOA	43	19	39
3EPA	45	33	43
3FDA	85	60	59
3FPA	56	63	75
3LDA	67	54	83
3LIA	59	52	55
3MGA	83	87	82
3MGB	86	69	69
3OAA	81	96	91
3SDA	69	92	76
3SLA	74	59	76
3SLB	82	81	79
3XAA	93	88	88

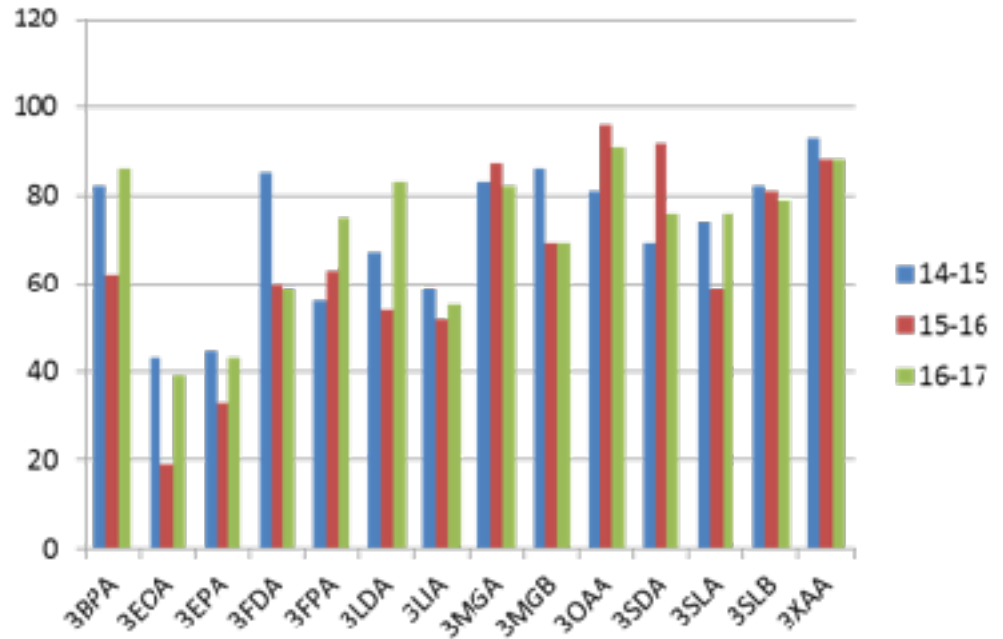

2º GRADO MEDIO

TITULADOS Y FCT

CURSO	TITULADOS Y FCT		
	14-15	15-16	16-17
2EOI		88	80
2FMA	100	100	93
2LEA	100	100	82
2LIA	74	88	91
2MGA	94	89	86
2OGA	100	89	94
2SCA	100	100	100
2SEM	75	80	82
2SFA	74	72	67
2XCA	65	73	85
2XEA	83	91	88

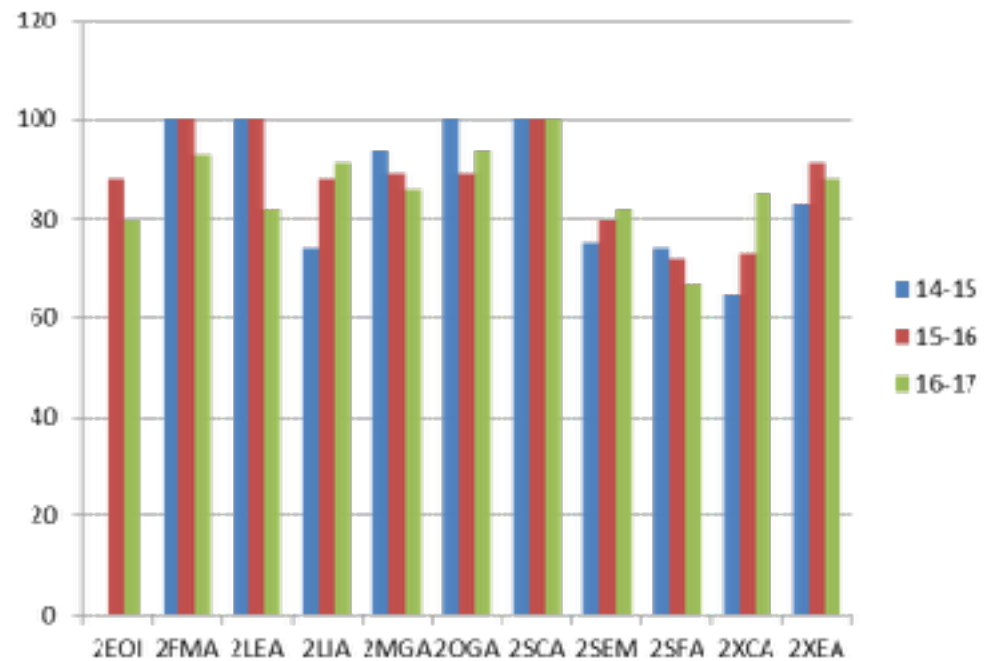

2º GRADO SUPERIOR

TITULADOS Y FCT

CURSO	14-15	15-16	16-17
4BPA	81	87	92
4EOA	78	71	58
4EPA	100	100	100
4FDA	93	81	84
4FPA	85	88	96
4LDA	100	89	100
4LIA	89	94	93
4MGA		96	91
4MGB		100	84
4OAA	94	93	94
4SDA	85	81	96
4SLA	90	100	81
4SLB	96	96	74
4XAA	89	89	81

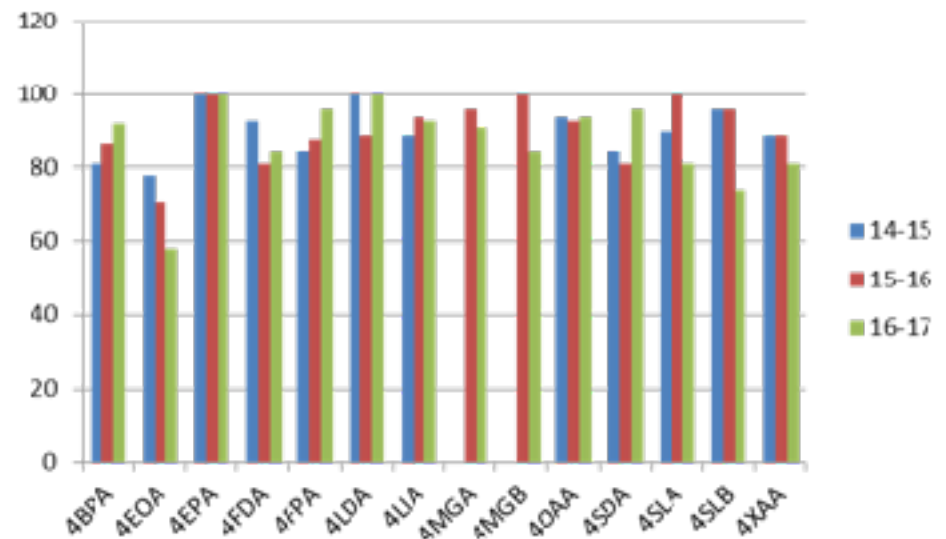

INSERCIÓN LABORAL/FCT

GRADO MEDIO

INSERCIÓN LABORAL

2EOI	
2FMA	
2LEA	
2LIA	2
2LIB	
2MGA	
2OGA	
2SCA	
2SEM	
2SFA	8
2XCA	5
2XEA	

GRADO SUPERIOR

INSERCIÓN LABORAL

4BPA	
4EOA	4
4EPA	
4FDA	5
4FPA	
4LDA	6
4LIA	
4MGA	3
4MGB	8
4OAA	8
4SDA	5
4SLA	3
4SLB	1
4XAA	