OEUVRES DE NIKI DE SAINT PHALLE

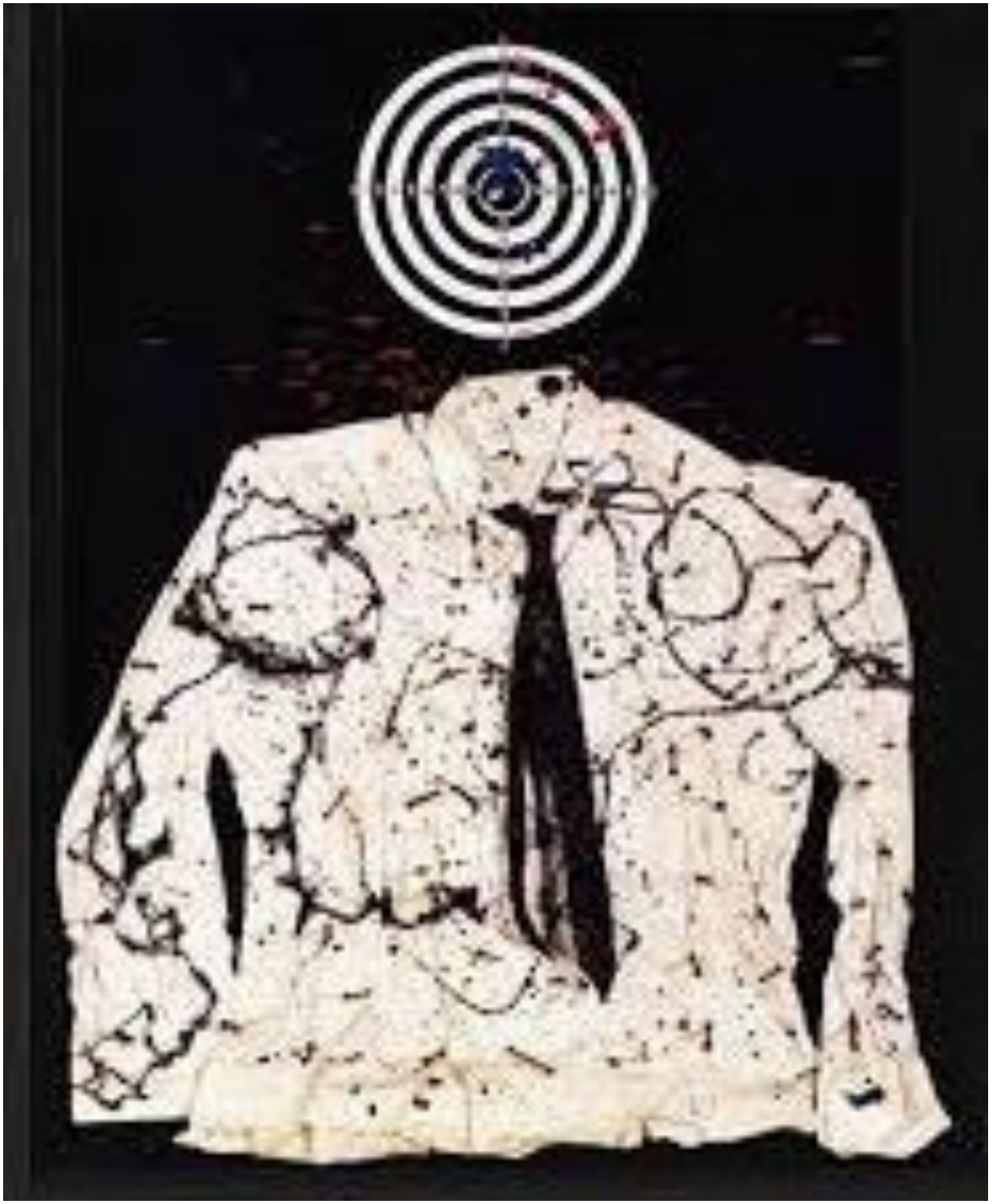

San Sebastian ou portrait de mon amant , 1961, collection privée
C'est pour se remettre d'une rupture amoureuse que Niki de Saint Phalle crée cette œuvre. Dans ce tableau, la tête est constituée par une cible sur laquelle le visiteur est convié à envoyer des fléchettes, tandis que le corps est matérialisé par une chemise de marque.

Les trois graces :
Ses Nanas représentent l'apothéose de la femme, resplendissante de liberté et de joie.
Les courbes douces et arrondies des Nanas évoquent une présence maternelle et protectrice , ce sont aussi des femmes pleine de vie et d'énergie très colorées !!
Dans les années 60, en créant des nanas noires, Niki de Saint Phalle a participé au combat des noirs pour l'égalité des droits

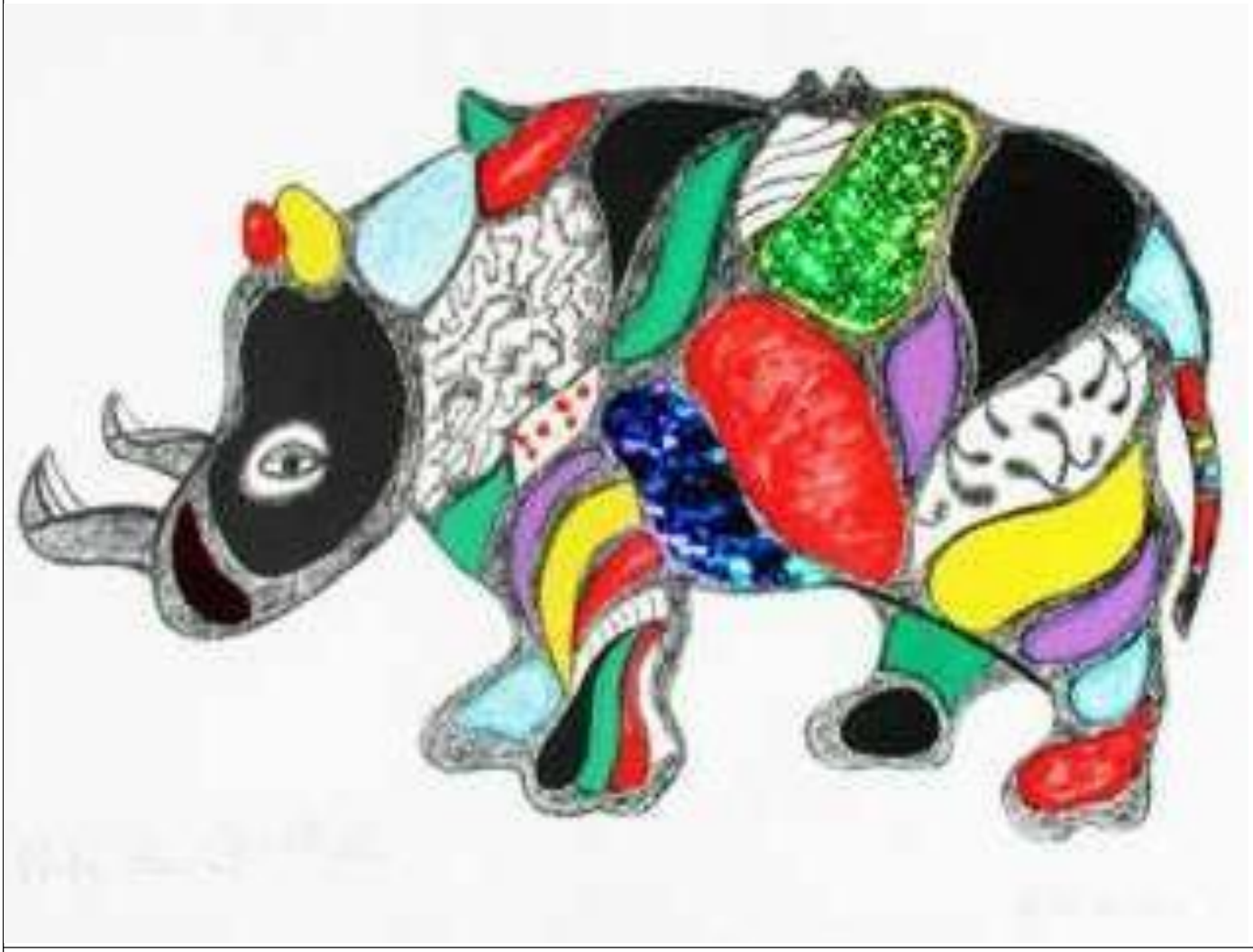

Rhinocéros,
1995, Lithographie et collage, Mamac, Nice
Dans les années 90, l’artiste réalise beaucoup de lithographies très colorées comme ce Rhinocéros auquel elle a ajouté des collages.

L’arbre-serpents fontaine sculpture 1992

Basket ball player sculpture 1999, hommage au joueur de basket Michael Jordan

Eléphant polyester peint 32 X 54 X 25 cm

ŒUVRE FERNAND LEGER

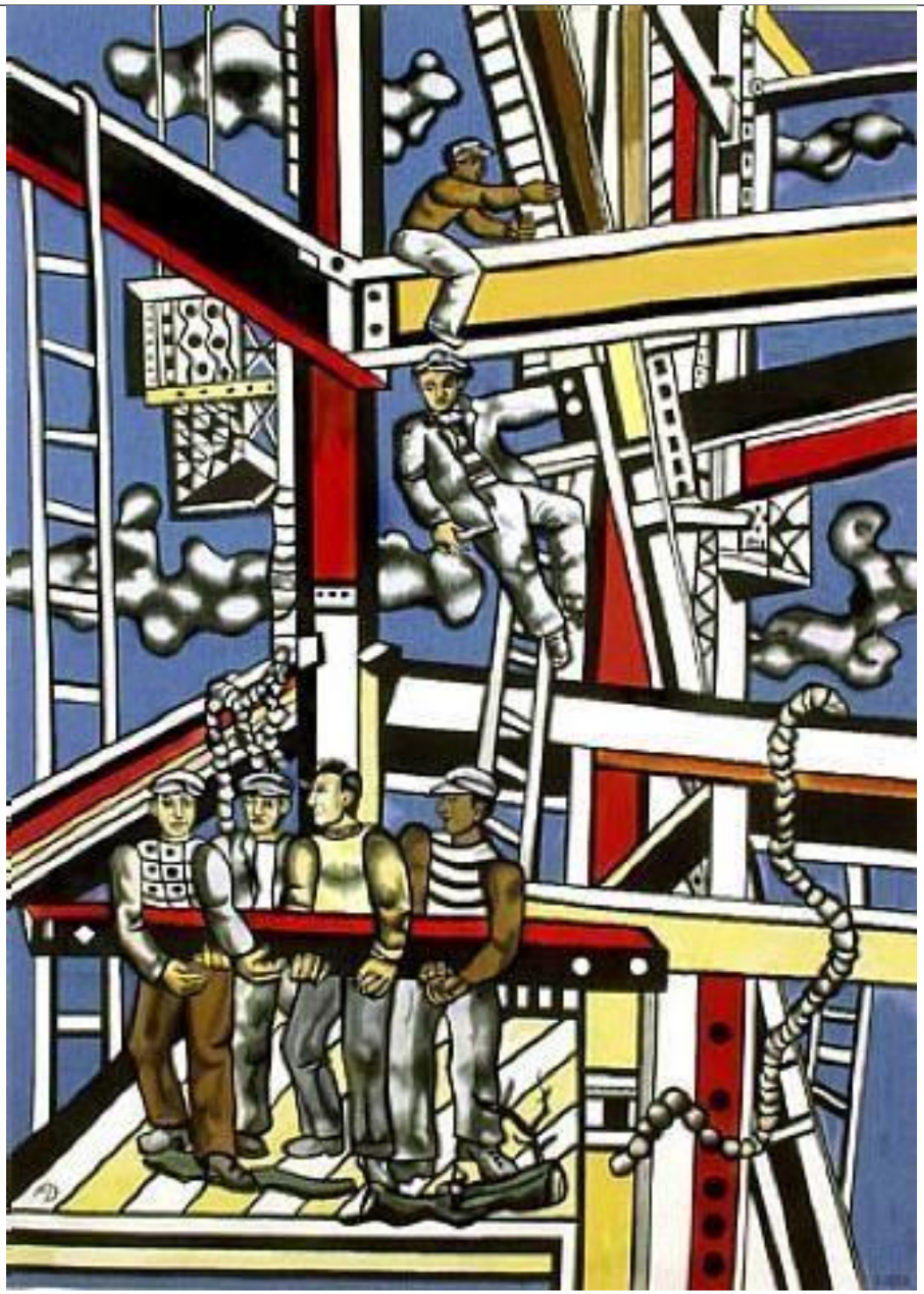

Les constructeurs 1950

Image des bâtisseurs qui construisent le Nouveau au service de l'humanité.

ŒUVRE H. MATISSE

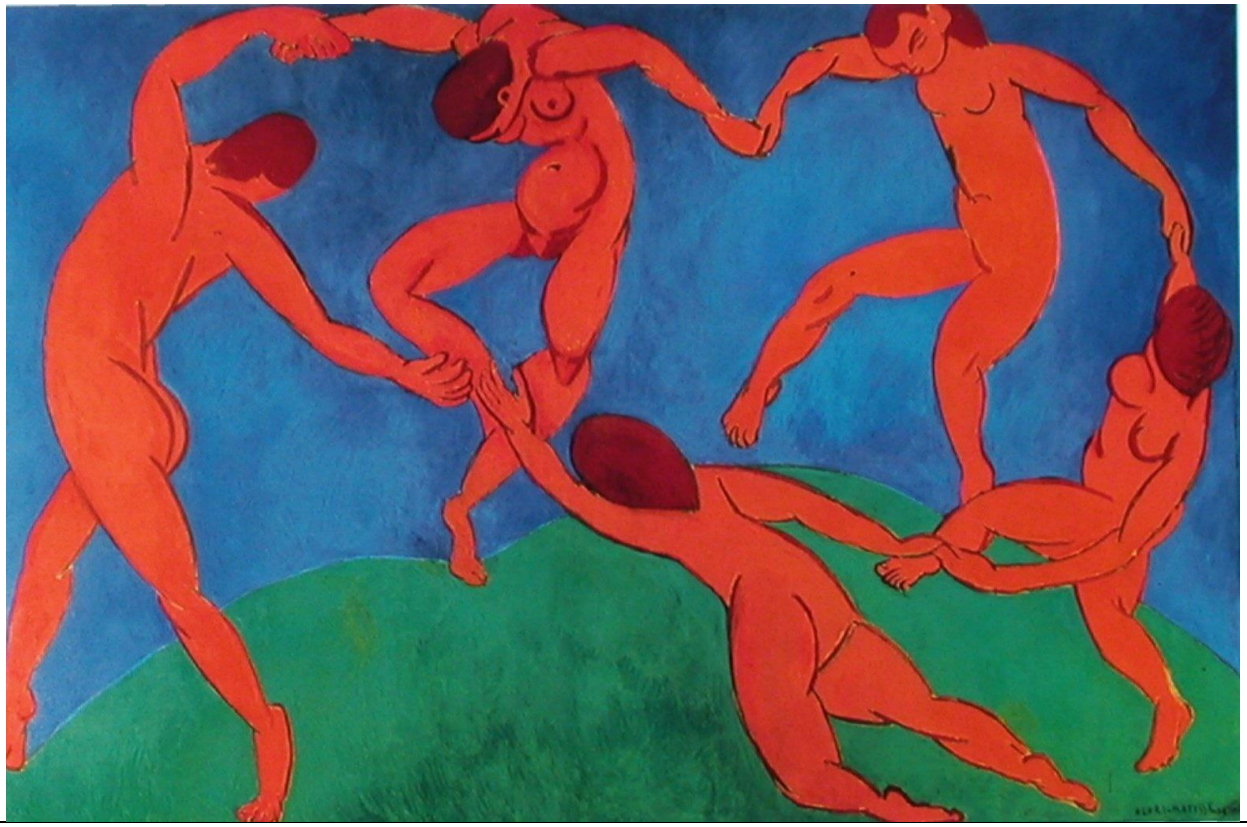

Matisse, La danse , 1910